



COMUNE
di GARZENO
Provincia di Como

CATASTO INCENDI AI SENSI DELLA LEGGE QUADRO IN MATERIA DI INCENDI BOSCHIVI N. 353/2000

A01

SCHEDE RICOGNITIVE

febbraio 2023

PROGETTISTA

Pian. Andrea Biondo

Pianificatore territoriale iscritto all' Ordine degli Architetti

Pianificatori Paesaggisti e Conservatori della Provincia di Brescia al n°2815

Lungolago G. D'Annunzio, 42

25083 Gardone Riviera (BS)

P.IVA: 02980270983 - C.F.: BNDNDR75H04B157Y

Mob. +39 349 3968159

E-mail: pian.andreabiondo@gmail.com

PEC: andrea.biondo@archiworldpec.it

DELIBERA DI APPROVAZIONE

Delibera

n°

del

Il Sindaco
Eros Robba

Il Responsabile del procedimento
Alberto geom. Pradella

N.	ANNO	ID	DATA INCENDIO	LOCALITA'	SUPERFICIE	NOTE
-	<u>2005</u>	<u>2005_1</u>	<u>19/03/2005</u>	<u>SOTTO GUAGGIO</u>	<u>03.98.92</u>	VINCOLI DECADUTI
1	<u>2006</u>	<u>2006_1</u>	<u>03/04/2006</u>	<u>NAIOLO - SOPRA BRENZEGLIO</u>	<u>05.09.88</u>	VINCOLI DECADUTI
2	<u>2006</u>	<u>2006_2</u>	<u>07/03/2006</u>	<u>CIMITERO DI CATASCO</u>	<u>00.61.52</u>	VINCOLI DECADUTI
3	<u>2006</u>	<u>2006_3</u>	<u>12/02/2006</u>	<u>MOTTA</u>	<u>01.01.68</u>	VINCOLI DECADUTI
4	<u>2006</u>	<u>2006_4</u>	<u>14/04/2006</u>	<u>DOSSO DI BRENTO</u>	<u>09.98.01</u>	VINCOLI DECADUTI
5	<u>2006</u>	<u>2006_5</u>	<u>19/04/2006</u>	<u>DOSSO DI BRENTO</u>	<u>10.09.05</u>	VINCOLI DECADUTI
6	<u>2006</u>	<u>2006_6</u>	<u>20/04/2006</u>	<u>PRACIN - SOTTO CHIESA DI QUANC</u>	<u>02.96.43</u>	VINCOLI DECADUTI
7	<u>2006</u>	<u>2006_7</u>	<u>24/04/2006</u>	<u>ZEDA - ALPE PREGUARDATA</u>	<u>09.98.36</u>	VINCOLI DECADUTI
8	<u>2006</u>	<u>2006_8</u>	<u>24/04/2006</u>	<u>DOSSO MUGNAGA</u>	<u>02.02.19</u>	VINCOLI DECADUTI
9	<u>2006</u>	<u>2006_9</u>	<u>27/04/2006</u>	<u>DOSSO MUGNAGA</u>	<u>03.99.57</u>	VINCOLI DECADUTI
10	<u>2006</u>	<u>2006_10</u>	<u>27/04/2006</u>	<u>MARNOTTO</u>	<u>05.99.84</u>	VINCOLI DECADUTI
11	<u>2007</u>	<u>2007_1</u>	<u>01/03/2007</u>	<u>SOPRA LAMIOLO</u>	<u>01.13.15</u>	VINCOLI DECADUTI
12	<u>2007</u>	<u>2007_2</u>	<u>03/03/2007</u>	<u>ALPE QUAGLIO</u>	<u>00.00.07</u>	VINCOLI DECADUTI
13	<u>2007</u>	<u>2007_3</u>	<u>03/03/2007</u>	<u>CREMESINA - DOSSO MUGNAGA</u>	<u>47.55.40</u>	VINCOLI DECADUTI
14	<u>2007</u>	<u>2007_4</u>	<u>05/03/2007</u>	<u>DI FRONTE PREMUDADA</u>	<u>06.94.15</u>	VINCOLI DECADUTI
15	<u>2007</u>	<u>2007_5</u>	<u>05/03/2007</u>	<u>DOSSO BRENTO</u>	<u>08.10.75</u>	VINCOLI DECADUTI
16	<u>2007</u>	<u>2007_6</u>	<u>10/04/2007</u>	<u>BREGUGGIO</u>	<u>05.11.20</u>	VINCOLI DECADUTI
17	<u>2007</u>	<u>2007_7</u>	<u>12/01/2007</u>	<u>ALPE PARAVINA</u>	<u>05.62.16</u>	VINCOLI DECADUTI
18	<u>2007</u>	<u>2007_8</u>	<u>13/01/2007</u>	<u>LA MOTTA</u>	<u>00.99.18</u>	VINCOLI DECADUTI
19	<u>2007</u>	<u>2007_9</u>	<u>13/03/2007</u>	<u>SOTTO GUAGGIO</u>	<u>00.31.94</u>	VINCOLI DECADUTI
20	<u>2007</u>	<u>2007_10</u>	<u>13/03/2007</u>	<u>SOTTO QUANC</u>	<u>05.16.99</u>	VINCOLI DECADUTI
21	<u>2007</u>	<u>2007_11</u>	<u>13/04/2007</u>	<u>ZEDA-MARNOTTO-VIDEA</u>	<u>15.51.63</u>	VINCOLI DECADUTI
22	<u>2007</u>	<u>2007_12</u>	<u>14/04/2007</u>	<u>DOSSO BRENTO</u>	<u>11.26.50</u>	VINCOLI DECADUTI
23	<u>2007</u>	<u>2007_13</u>	<u>17/03/2007</u>	<u>ZEDA - PREGUARDATA</u>	<u>26.69.68</u>	VINCOLI DECADUTI
24	<u>2007</u>	<u>2007_14</u>	<u>23/04/2007</u>	<u>CIAC - ALPE GORDIA</u>	<u>04.27.48</u>	VINCOLI DECADUTI
25	2008	2008_1	02/04/2008	ALPE MARNOTTO	21.82.15	SOLO VINCOLO 15 ANNI
26	2008	2008_2	03/05/2008	DOPO QUANC	01.59.69	SOLO VINCOLO 15 ANNI
27	2008	2008_3	04/04/2008	DOSSO MUGNAGA	16.58.47	SOLO VINCOLO 15 ANNI
28	<u>2008</u>	<u>2008_4</u>	<u>05/03/2008</u>	<u>PONTE DELLE SEGHE, QUANC, DOMAGNOLO</u>	<u>25.37.11</u>	VINCOLI DECADUTI
29	2008	2008_5	05/04/2008	CHIANC	09.75.14	SOLO VINCOLO 15 ANNI
30	<u>2008</u>	<u>2008_6</u>	<u>21/03/2008</u>	<u>CREMESINO - DOSSO MUGNAGA</u>	<u>14.94.36</u>	VINCOLI DECADUTI
31	<u>2008</u>	<u>2008_7</u>	<u>26/01/2008</u>	<u>SOTTO GUAGGIO</u>	<u>01.12.92</u>	VINCOLI DECADUTI

32	2009	2009_1	02/05/2009	Mudee	02.27.53	SOLO VINCOLO 15 ANNI
33	2009	2009_2	12/04/2009	Breguggio	07.40.09	SOLO VINCOLO 15 ANNI
34	2009	2009_3	14/04/2009	ALPE PARAVINA	03.10.10	SOLO VINCOLO 15 ANNI
35	2009	2009_4	22/03/2009	Naiolo	06.48.15	SOLO VINCOLO 15 ANNI
36	2009	2009_5	22/04/2009	Alpe Paravina	02.85.41	SOLO VINCOLO 15 ANNI
37	2009	2009_6	22/04/2009	Marnotto, Zeda, Bunghee	31.85.05	SOLO VINCOLO 15 ANNI
38	2009	2009_7	23/03/2009	CREMESINO	02.36.98	SOLO VINCOLO 15 ANNI
39	2009	2009_8	27/02/2009	LAMIOLO	00.87.51	SOLO VINCOLO 15 ANNI
40	2010	2010_1	03/03/2010	CROZZANO	00.24.24	SOLO VINCOLO 15 ANNI
41	2010	2010_2	14/04/2010	DOSSO MUGNAGA	03.01.96	SOLO VINCOLO 15 ANNI
42	2010	2010_3	21/04/2010	ZEDA	03.17.41	SOLO VINCOLO 15 ANNI
43	2010	2010_4	28/04/2010	ZEDA	01.54.98	SOLO VINCOLO 15 ANNI
44	2011	2011_1	04/04/2011	ALPE MARNOTTO-ZEDA- PARAVINA	79.26.75	VINCOLI 10, 15 ANNI
45	2011	2011_2	05/04/2011	Dosso Mugnaga- Cremesino-Mollen-Videa	05.92.26	VINCOLI 10, 15 ANNI
46	2011	2011_3	06/04/2011	Alpe Pronacchino (Ciang)	27.15.20	VINCOLI 10, 15 ANNI
47	2011	2011_4	06/04/2011	LAMI DI CREMESINO (SOTTO GUAGGIO)	00.49.70	VINCOLI 10, 15 ANNI
48	2011	2011_5	08/02/2011	Tegano-San Bernardo- Costa-Sopra Labbio	03.37.37	VINCOLI 10, 15 ANNI
49	2011	2011_6	08/04/2011	CIANG	41.95.06	VINCOLI 10, 15 ANNI
50	2011	2011_7	14/04/2011	Sopra Guaggio	00.04.46	VINCOLI 10, 15 ANNI
51	2011	2011_8	18/01/2011	CREMESINO	01.20.62	VINCOLI 10, 15 ANNI
52	2011	2011_9	18/01/2011	DOSSO MUGNAGA	01.14.60	VINCOLI 10, 15 ANNI
53	2011	2011_10	18/04/2011	Dosso Brento	19.66.85	VINCOLI 10, 15 ANNI
54	2011	2011_11	19/04/2011	Dosso Brento	17.01.00	VINCOLI 10, 15 ANNI
55	2011	2011_12	20/04/2011	SOPRA MOREDINA	00.09.75	VINCOLI 10, 15 ANNI
56	2011	2011_13	21/03/2011	Sopra Brenzeglio	42.05.30	VINCOLI 10, 15 ANNI
57	2011	2011_14	24/01/2011	LA MOTTA	00.87.88	VINCOLI 10, 15 ANNI
58	2011	2011_15	25/03/2011	MARNOTTO	26.14.93	VINCOLI 10, 15 ANNI
59	2011	2011_16	29/03/2011	DOSSO PARAVINA	13.26.28	VINCOLI 10, 15 ANNI
60	2012	2012_1	01/03/2012	Alpe Marnotto- Marnottino	08.03.22	VINCOLI 10, 15 ANNI
61	2012	2012_2	11/03/2012	Catonso	05.28.98	VINCOLI 10, 15 ANNI
62	2012	2012_3	12/03/2012	Sotto Domagnolo	00.19.05	VINCOLI 10, 15 ANNI
63	2012	2012_4	13/01/2012	LAMIOLO	03.22.07	VINCOLI 10, 15 ANNI
64	2012	2012_5	13/03/2012	MASC	00.72.61	VINCOLI 10, 15 ANNI

65	2012	2012_6	13/03/2012	Vicciudà-Strada per Domagnolo	04.49.02	VINCOLI 10, 15 ANNI
66	2012	2012_7	16/03/2012	Guaggio	02.17.29	VINCOLI 10, 15 ANNI
67	2012	2012_8	24/02/2012	Lamiolo	00.51.11	VINCOLI 10, 15 ANNI
68	2012	2012_9	25/03/2012	Cremesino	01.24.16	VINCOLI 10, 15 ANNI
69	2012	2012_10	26/02/2012	Dosso Brento	59.86.36	VINCOLI 10, 15 ANNI
70	2012	2012_11	30/03/2012	Zeda	84.35.19	VINCOLI 10, 15 ANNI
71	2012	2012_12	30/03/2012	DOSSO MUGNAGA	27.34.66	VINCOLI 10, 15 ANNI
72	2012	2012_13	30/03/2012	Lamiolo	00.18.67	VINCOLI 10, 15 ANNI
73	2013	2013_1	04/05/2013	PREGUARDATA	02.34.63	VINCOLI 10, 15 ANNI
74	2013	2013_2	05/09/2013	Domagnolo	00.04.32	VINCOLI 10, 15 ANNI
75	2013	2013_3	06/01/2013	Domagnolo	00.36.78	VINCOLI 10, 15 ANNI
76	2013	2013_4	12/05/2013	Sotto Giovo	31.56.43	VINCOLI 10, 15 ANNI
77	2013	2013_5	15/04/2013	Sopra Mollen	00.93.29	VINCOLI 10, 15 ANNI
78	2013	2013_6	16/04/2013	ALPE DI MARNOTTO-ZEDA	20.65.61	VINCOLI 10, 15 ANNI
79	2013	2013_7	16/04/2013	Cremesino	01.00.53	VINCOLI 10, 15 ANNI
80	2013	2013_8	16/04/2013	Quansc	01.39.62	VINCOLI 10, 15 ANNI
81	2013	2013_9	17/04/2013	ALPE GORDIA	23.18.08	VINCOLI 10, 15 ANNI
82	2013	2013_10	17/04/2013	Cremesino	00.96.05	VINCOLI 10, 15 ANNI
83	2013	2013_11	17/08/2013	Dosso di Marnotto	01.28.75	VINCOLI 10, 15 ANNI
84	2013	2013_12	18/04/2013	ALPE GORDIA	17.94.62	VINCOLI 10, 15 ANNI
85	2013	2013_13	24/04/2013	ALPE DI MARNOTTO	06.58.61	VINCOLI 10, 15 ANNI
86	2013	2013_14	25/05/2013	Dosso di Brento	00.04.02	VINCOLI 10, 15 ANNI
87	2014	2014_1	03/05/2014	Zeda	21.97.29	VINCOLI 10, 15 ANNI
88	2014	2014_2	05/05/2014	ALPE GORDIA	23.84.05	VINCOLI 10, 15 ANNI
89	2014	2014_3	05/05/2014	Alpe Paravina	08.15.52	VINCOLI 10, 15 ANNI
90	2014	2014_4	13/03/2014	LA MOTTA	00.12.08	VINCOLI 10, 15 ANNI
91	2014	2014_5	17/04/2014	Zeda	00.24.94	VINCOLI 10, 15 ANNI
92	2014	2014_6	17/04/2014	Domagnolo	07.45.53	VINCOLI 10, 15 ANNI
93	2014	2014_7	25/04/2014	Alpe Paravina	16.59.62	VINCOLI 10, 15 ANNI
94	2014	2014_8	30/03/2014	Mollen	06.23.77	VINCOLI 10, 15 ANNI
95	2014	2014_9	30/03/2014	Brenzoglio	08.30.89	VINCOLI 10, 15 ANNI
96	2015	2015_1	05/04/2015	Dosso Mugnaga	61.25.68	VINCOLI 10, 15 ANNI
97	2015	2015_2	06/04/2015	SAN BERNARDO-TEGANO-ALPE QUAGLIO	00.09.47	VINCOLI 5, 10, 15 ANNI
98	2015	2015_3	06/04/2015	Dossi di Marnotto-Preguardada-Mollen-Zeda-Videa-	113.39.09	VINCOLI 5, 10, 15 ANNI

99	2015	2015_4	08/04/2015	Catonso	02.87.98	VINCOLI 5, 10, 15 ANNI
100	2015	2015_5	08/04/2015	Ciang	61.13.52	VINCOLI 5, 10, 15 ANNI
101	2015	2015_6	08/04/2015	Dosso Brento	51.70.88	VINCOLI 5, 10, 15 ANNI
102	2015	2015_7	08/04/2015	Pornacchino	29.49.51	VINCOLI 5, 10, 15 ANNI
103	2015	2015_8	10/11/2015	Dosso di Brento	00.90.86	VINCOLI 5, 10, 15 ANNI
104	2015	2015_9	20/04/2015	Dosso Brento	40.39.75	VINCOLI 10, 15 ANNI
105	2015	2015_10	22/04/2015	Begua	00.15.64	VINCOLI 10, 15 ANNI
106	2015	2015_11	24/04/2015	Alpe Preguaradata	13.19.01	VINCOLI 10, 15 ANNI
107	2015	2015_12	26/12/2015	DOSSO BRENTO	60.30.82	VINCOLI 5, 10, 15 ANNI
108	2016	2016_1	03/04/2016	ZEDA	13.90.60	VINCOLI 5, 10, 15 ANNI
109	2016	2016_2	08/05/2016	San Iorio	01.77.58	VINCOLI 5, 10, 15 ANNI
110	2016	2016_3	10/04/2016	Zeda	05.59.44	VINCOLI 5, 10, 15 ANNI
111	2016	2016_4	14/04/2016	Ciamuzze	06.66.43	VINCOLI 5, 10, 15 ANNI
112	2016	2016_5	21/05/2016	SOPRA BEGUA	01.15.97	VINCOLI 5, 10, 15 ANNI
113	2016	2016_6	23/03/2016	Sotto Guaggio	00.31.24	VINCOLI 5, 10, 15 ANNI
114	2016	2016_7	24/01/2016	Dosso Brento	14.30.45	VINCOLI 5, 10, 15 ANNI
115	2016	2016_8	25/04/2016	ALPE DI MARNOTTO	39.58.83	VINCOLI 5, 10, 15 ANNI
116	2016	2016_9	26/04/2016	GIOVO	47.35.98	VINCOLI 5, 10, 15 ANNI
117	2016	2016_10	27/12/2016	CROZZANO- DOMAGNOLO-VRIASCO	35.45.00	VINCOLI 5, 10, 15 ANNI
118	2017	2017_1	05/04/2017	ALPE GORDIA- PORNACCHINO	84.29.20	VINCOLI 5, 10, 15 ANNI
119	2017	2017_2	12/03/2017	GUAGGIO-MONTI DI CATASCO	00.12.63	VINCOLI 5, 10, 15 ANNI
120	2017	2017_3	15/04/2017	ALPE PARAVINA	18.01.54	VINCOLI 5, 10, 15 ANNI
121	2017	2017_4	19/03/2017	BRENZEGLIO-CATONSO	15.42.16	VINCOLI 5, 10, 15 ANNI
122	2017	2017_5	21/04/2017	ALPE POSSOLO	84.32.60	VINCOLI 5, 10, 15 ANNI
123	2017	2017_6	25/12/2017	VIA ROMA	00.65.21	VINCOLI 5, 10, 15 ANNI
124	2017	2017_7	29/03/2017	MARNOTTO-ZEDA-VIDEA	123.63.67	VINCOLI 5, 10, 15 ANNI
125	2017	2017_8	31/03/2017	CREMESINO-DOSSO MUGNAGA	45.41.30	VINCOLI 5, 10, 15 ANNI
126	2017	2017_9	31/03/2017	DOSSO BRENTO	94.58.99	VINCOLI 5, 10, 15 ANNI
127	2018	2018_1	02/04/2018	Ghidorino	00.33.40	VINCOLI 5, 10, 15 ANNI
128	2018	2018_2	17/04/2018	STRESIO	00.31.19	VINCOLI 5, 10, 15 ANNI
129	2018	2018_3	20/04/2018	NON DISPONIBILE	17.46.47	VINCOLI 5, 10, 15 ANNI
130	2018	2018_4	20/04/2018	ZEDA	06.97.17	VINCOLI 5, 10, 15 ANNI
131	2018	2018_5	28/03/2018	CIACH-NAIOLO	11.98.55	VINCOLI 5, 10, 15 ANNI
132	2019	2019_1	14/03/2019	SOTTO GUAGGIO	01.95.92	VINCOLI 5, 10, 15 ANNI
133	2019	2019_2	25/03/2019	DOSSO BRENTO	320.44.63	VINCOLI 5, 10, 15 ANNI

134	2020	2020_1	21/03/2020	PARAVINA-DOSSO MUGNAGA-CREMESINO	34.16.76	VINCOLI 5, 10, 15 ANNI
135	2020	2020_2	23/02/2020	CATASCO	00.03.68	VINCOLI 5, 10, 15 ANNI
136	2021	2021_1	03/04/2021	Ghidorino	00.60.24	VINCOLI 5, 10, 15 ANNI

TIPOLOGIA DI VINCOLO DELLE AREE PERCORSE DAL FUOCO

I vincoli, così come previsti dall'art. 10 comma 1 Legge 21 Novembre 2000, n. 353, hanno effetto a partire dalla data dell'incendio; è ammessa la revisione degli elenchi con la cancellazione delle prescrizioni relative ai divieti solo dopo che siano trascorsi i periodi rispettivamente indicati per ciascun divieto.

TIPOLOGIA 1 - Vincolo quindicennale (15 anni): le zone boscate ed i pascoli i cui soprassuoli siano stati percorsi dal fuoco, non possono avere una destinazione diversa da quella preesistente all'incendio per almeno quindici anni. È comunque consentita la costruzione di opere pubbliche necessarie alla salvaguardia della pubblica incolumità e dell'ambiente. In tutti gli atti di compravendita di aree e immobili situati nelle predette zone, stipulati entro quindici anni dagli eventi previsti dal presente comma, deve essere espressamente richiamato il vincolo di cui al primo periodo, pena la nullità dell'atto.

TIPOLOGIA 2 - Vincolo decennale (10 anni): sono vietati per dieci anni, sulle zone boscate ed i pascoli i cui soprassuoli siano stati percorsi dal fuoco, la realizzazione di edifici nonché di strutture e infrastrutture finalizzate ad insediamenti civili ed attività produttive, fatti salvi i casi in cui per detta realizzazione sia stata già rilasciata, in data precedente l'incendio e sulla base degli strumenti urbanistici vigenti a tale data, la relativa autorizzazione o concessione. Sono altresì vietati per dieci anni, limitatamente ai soprassuoli delle zone boscate percorsi dal fuoco, il pascolo e la caccia.

TIPOLOGIA 3 - Vincolo quinquennale (5 anni): sono vietate per cinque anni, sulle zone boscate ed i pascoli i cui soprassuoli siano stati percorsi dal fuoco, le attività di rimboschimento e di ingegneria ambientale sostenute con risorse finanziarie pubbliche, salvo specifica autorizzazione concessa dal Ministro dell'ambiente, per le aree naturali protette statali, o dalla regione competente, negli altri casi, per documentate situazioni di dissesto idrogeologico e nelle situazioni in cui sia urgente un intervento per la tutela di particolari valori ambientali e paesaggistici.

Comune	Garzeno	Sup. incendio (mq)	34.16.76
Località	PARAVINA	Data incendio	21/03/2020

Elenco particelle percorse dal fuoco				
Catasto	Foglio	Sezione	Particella	Tipologia Vincolo
NCT	951		17848	Tipologia 1 Tipologia 2 Tipologia 3
NCT	951		17967	Tipologia 1 Tipologia 2 Tipologia 3
NCT	951		17968	Tipologia 1 Tipologia 2 Tipologia 3
NCT	951		18100	Tipologia 1 Tipologia 2 Tipologia 3
NCT	951		18101	Tipologia 1 Tipologia 2 Tipologia 3
NCT	951		18102	Tipologia 1 Tipologia 2 Tipologia 3
NCT	951		18111	Tipologia 1 Tipologia 2 Tipologia 3
NCT	951		18712	Tipologia 1 Tipologia 2 Tipologia 3
NCT	951		18713	Tipologia 1 Tipologia 2 Tipologia 3
NCT	951		18714	Tipologia 1 Tipologia 2 Tipologia 3
NCT	951		18715	Tipologia 1 Tipologia 2 Tipologia 3
NCT	951		18716	Tipologia 1 Tipologia 2 Tipologia 3
NCT	951		18717	Tipologia 1 Tipologia 2 Tipologia 3
NCT	951		18718	Tipologia 1 Tipologia 2 Tipologia 3
NCT	951		18719	Tipologia 1 Tipologia 2 Tipologia 3
NCT	951		18720	Tipologia 1 Tipologia 2 Tipologia 3
NCT	951		18721	Tipologia 1 Tipologia 2 Tipologia 3
NCT	951		18722	Tipologia 1 Tipologia 2 Tipologia 3
NCT	951		18723	Tipologia 1 Tipologia 2 Tipologia 3
NCT	951		18724	Tipologia 1 Tipologia 2 Tipologia 3
NCT	951		18725	Tipologia 1 Tipologia 2 Tipologia 3
NCT	951		18726	Tipologia 1 Tipologia 2 Tipologia 3
NCT	951		18728	Tipologia 1 Tipologia 2 Tipologia 3
NCT	951		18729	Tipologia 1 Tipologia 2 Tipologia 3
NCT	951		18730	Tipologia 1 Tipologia 2 Tipologia 3
NCT	951		18733	Tipologia 1 Tipologia 2 Tipologia 3
NCT	951		18734	Tipologia 1 Tipologia 2 Tipologia 3
NCT	951		18735	Tipologia 1 Tipologia 2 Tipologia 3
NCT	951		18736	Tipologia 1 Tipologia 2 Tipologia 3
NCT	951		18742	Tipologia 1 Tipologia 2 Tipologia 3
NCT	951		18743	Tipologia 1 Tipologia 2 Tipologia 3
NCT	951		18744	Tipologia 1 Tipologia 2 Tipologia 3
NCT	951		18745	Tipologia 1 Tipologia 2 Tipologia 3
NCT	951		18746	Tipologia 1 Tipologia 2 Tipologia 3
NCT	951		18747	Tipologia 1 Tipologia 2 Tipologia 3
NCT	951		18759	Tipologia 1 Tipologia 2 Tipologia 3
NCT	951		18760	Tipologia 1 Tipologia 2 Tipologia 3
NCT	951		18894	Tipologia 1 Tipologia 2 Tipologia 3
NCT	951		18942	Tipologia 1 Tipologia 2 Tipologia 3
NCT	951		18963	Tipologia 1 Tipologia 2 Tipologia 3
NCT	951		21169	Tipologia 1 Tipologia 2 Tipologia 3
NCT	951		21170	Tipologia 1 Tipologia 2 Tipologia 3
NCT	951		21171	Tipologia 1 Tipologia 2 Tipologia 3

NCT	951		21172	Tipologia 1	Tipologia 2	Tipologia 3
NCT	951		21173	Tipologia 1	Tipologia 2	Tipologia 3
NCT	951		21819	Tipologia 1	Tipologia 2	Tipologia 3
NCT	951		21820	Tipologia 1	Tipologia 2	Tipologia 3
NCT	951		21821	Tipologia 1	Tipologia 2	Tipologia 3
NCT	951		22904	Tipologia 1	Tipologia 2	Tipologia 3
NCT	951		23393	Tipologia 1	Tipologia 2	Tipologia 3
NCT	951		23394	Tipologia 1	Tipologia 2	Tipologia 3
NCT	951		23409	Tipologia 1	Tipologia 2	Tipologia 3
NCT	951		23410	Tipologia 1	Tipologia 2	Tipologia 3
NCT	929		20080	Tipologia 1	Tipologia 2	Tipologia 3
NCT	929		20088	Tipologia 1	Tipologia 2	Tipologia 3
NCT	930		20061	Tipologia 1	Tipologia 2	Tipologia 3
NCT	930		20077	Tipologia 1	Tipologia 2	Tipologia 3
NCT	930		20079	Tipologia 1	Tipologia 2	Tipologia 3
NCT	930		21881	Tipologia 1	Tipologia 2	Tipologia 3

Vincolo di Tipologia 1 :	Inizio prescrizione del vincolo:	21/03/2020
	Termine prescrizione del vincolo:	21/03/2035
Vincolo di Tipologia 2 :	Inizio prescrizione del vincolo:	21/03/2020
	Termine prescrizione del vincolo:	21/03/2030
Vincolo di Tipologia 3 :	Inizio prescrizione del vincolo:	21/03/2020
	Termine prescrizione del vincolo:	21/03/2025

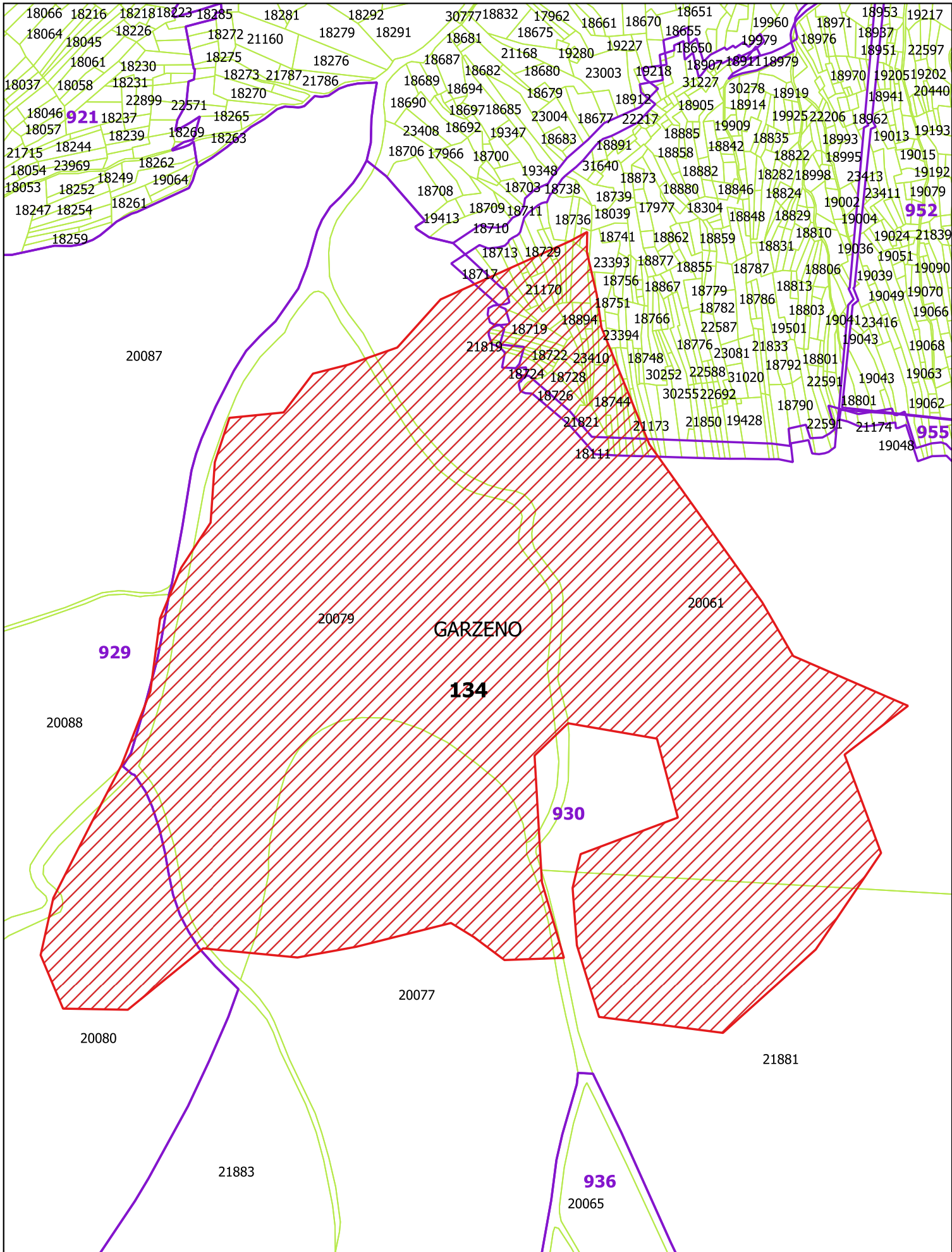

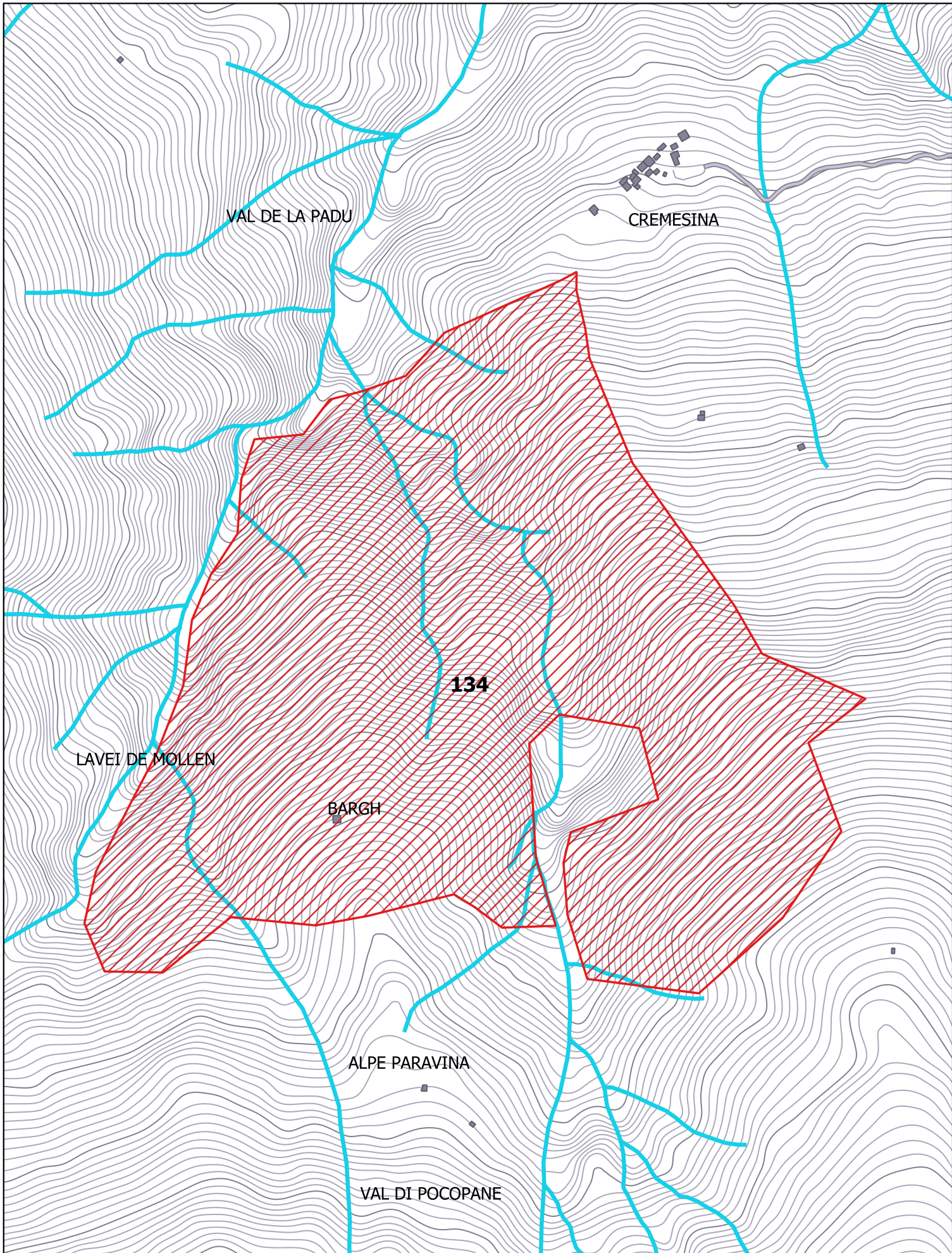

Comune	Garzeno	Sup. incendio (mq)	00.03.68
Località	CATASCO	Data incendio	23/02/2020

Elenco particelle percorse dal fuoco				
Catasto	Foglio	Sezione	Particella	Tipologia Vincolo
NCT	943		15770	Tipologia 1 Tipologia 2 Tipologia 3
NCT	943		4139	Tipologia 1 Tipologia 2 Tipologia 3
NCT	943		4174	Tipologia 1 Tipologia 2 Tipologia 3
NCT	943		6950	Tipologia 1 Tipologia 2 Tipologia 3
NCT	943		6954	Tipologia 1 Tipologia 2 Tipologia 3
NCT	943		6960	Tipologia 1 Tipologia 2 Tipologia 3
NCT	943		6963	Tipologia 1 Tipologia 2 Tipologia 3

Vincolo di Tipologia 1 :	Inizio prescrizione del vincolo:	23/02/2020
	Termine prescrizione del vincolo:	23/02/2035
Vincolo di Tipologia 2 :	Inizio prescrizione del vincolo:	23/02/2020
	Termine prescrizione del vincolo:	23/02/2030
Vincolo di Tipologia 3 :	Inizio prescrizione del vincolo:	23/02/2020
	Termine prescrizione del vincolo:	23/02/2025

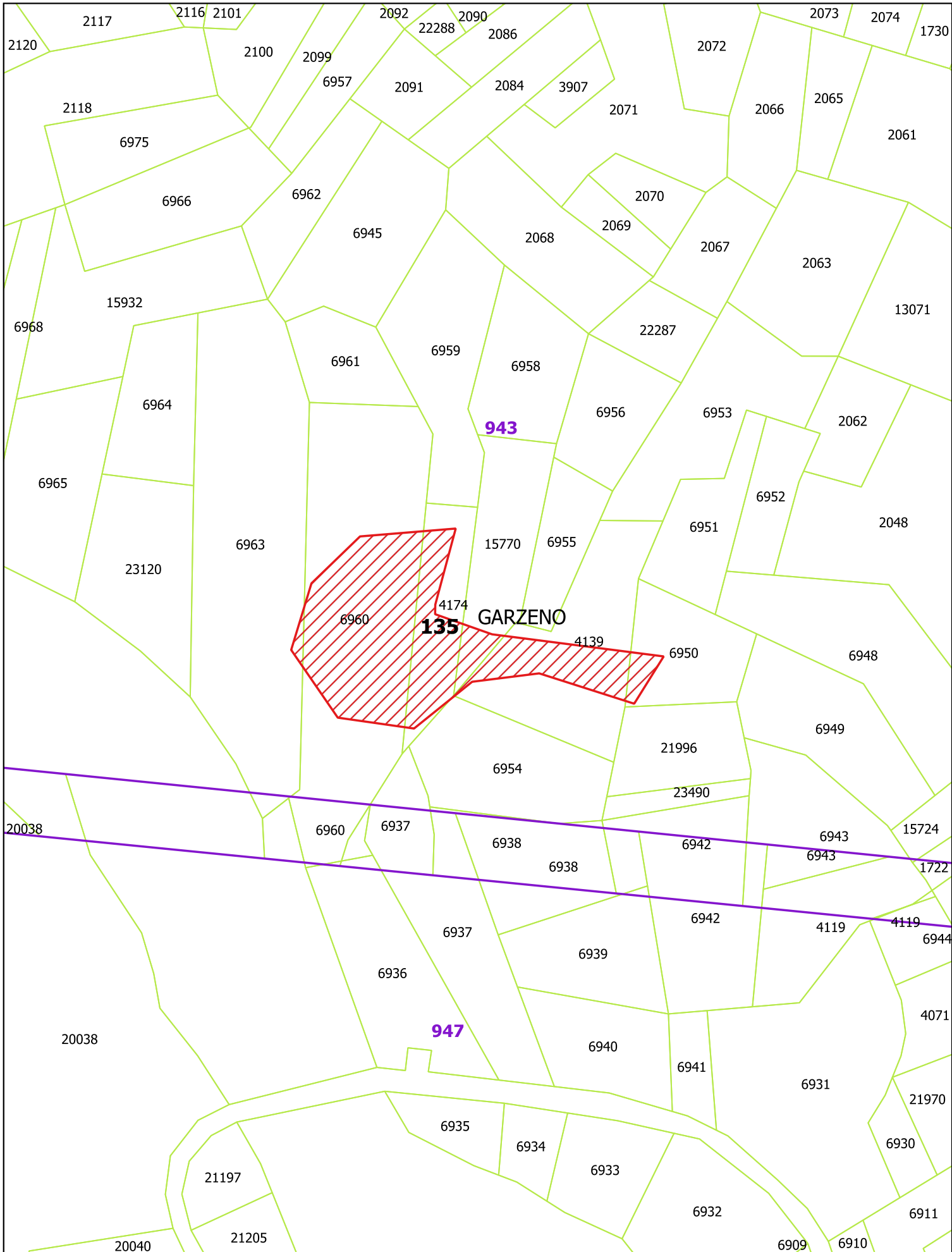

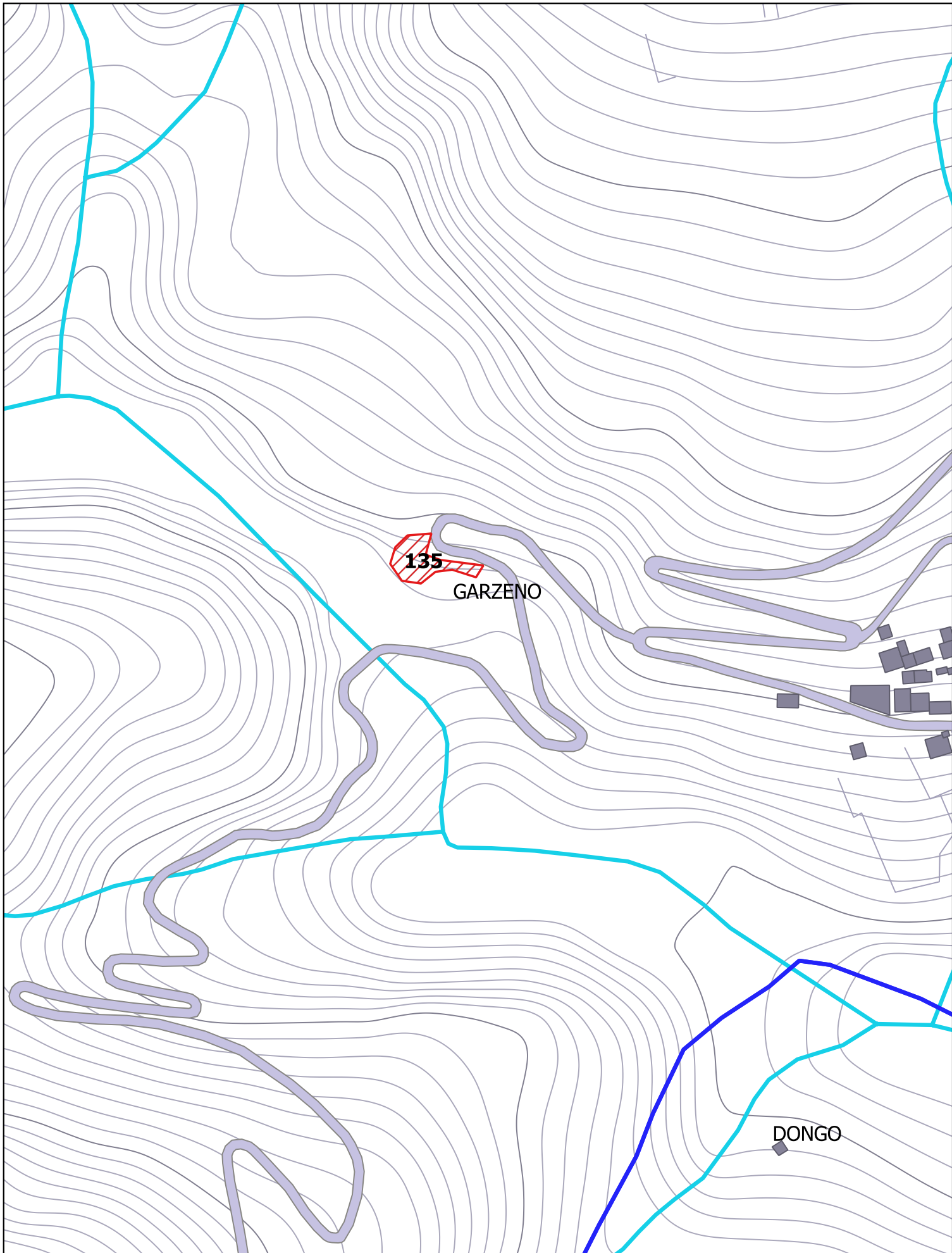

Comune	Garzeno	Sup. incendio (mq)	00.60.24
Località	Ghidorino	Data incendio	03/04/2021

Elenco particelle percorse dal fuoco				
Catasto	Foglio	Sezione	Particella	Tipologia Vincolo
NCT	912		10076	Tipologia 1 Tipologia 2 Tipologia 3
NCT	912		10077	Tipologia 1 Tipologia 2 Tipologia 3
NCT	912		10078	Tipologia 1 Tipologia 2 Tipologia 3
NCT	912		10079	Tipologia 1 Tipologia 2 Tipologia 3
NCT	912		10080	Tipologia 1 Tipologia 2 Tipologia 3
NCT	912		10081	Tipologia 1 Tipologia 2 Tipologia 3
NCT	912		10082	Tipologia 1 Tipologia 2 Tipologia 3
NCT	912		10084	Tipologia 1 Tipologia 2 Tipologia 3
NCT	912		10085	Tipologia 1 Tipologia 2 Tipologia 3
NCT	912		10086	Tipologia 1 Tipologia 2 Tipologia 3
NCT	912		10087	Tipologia 1 Tipologia 2 Tipologia 3
NCT	912		10088	Tipologia 1 Tipologia 2 Tipologia 3
NCT	912		10090	Tipologia 1 Tipologia 2 Tipologia 3
NCT	912		10091	Tipologia 1 Tipologia 2 Tipologia 3
NCT	912		10141	Tipologia 1 Tipologia 2 Tipologia 3
NCT	912		10147	Tipologia 1 Tipologia 2 Tipologia 3
NCT	912		22406	Tipologia 1 Tipologia 2 Tipologia 3

Vincolo di Tipologia 1 :	Inizio prescrizione del vincolo:	03/04/2021
	Termine prescrizione del vincolo:	03/04/2036
Vincolo di Tipologia 2 :	Inizio prescrizione del vincolo:	03/04/2021
	Termine prescrizione del vincolo:	03/04/2031
Vincolo di Tipologia 3 :	Inizio prescrizione del vincolo:	03/04/2021
	Termine prescrizione del vincolo:	03/04/2026

