



COMUNE
di GARZENO
Provincia di Como

CATASTO INCENDI AI SENSI DELLA LEGGE QUADRO IN MATERIA DI INCENDI BOSCHIVI N. 353/2000

A02

SCHEDE RICOGNITIVE p.13

gennaio 2021

PROGETTISTA

Pian. Andrea Biondo

Pianificatore territoriale iscritto all' Ordine degli Architetti

Pianificatori Paesaggisti e Conservatori della Provincia di Brescia al n°2815

Lungolago G. D'Annunzio, 42

25083 Gardone Riviera (BS)

P.IVA: 02980270983 - C.F.: BNDNDR75H04B157Y

Mob. +39 349 3968159

E-mail: pian.andreabiondo@gmail.com

PEC: andrea.biondo@archiworldpec.it

DELIBERA DI APPROVAZIONE

Delibera

n°

del

Il Sindaco
Eros Robba

Il Responsabile del procedimento
Alberto geom. Pradella

TIPOLOGIA DI VINCOLO DELLE AREE PERCORSE DAL FUOCO

I vincoli, così come previsti dall'art. 10 comma 1 Legge 21 Novembre 2000, n. 353, hanno **effetto a partire dalla data dell'incendio**; è ammessa la revisione degli elenchi con la cancellazione delle prescrizioni relative ai divieti solo dopo che siano trascorsi i periodi rispettivamente indicati per ciascun divieto.

TIPOLOGIA 1 - Vincolo quindicennale (15 anni): le zone boscate ed i pascoli i cui soprassuoli siano stati percorsi dal fuoco, non possono avere una destinazione diversa da quella preesistente **all'incendio per almeno quindici anni.** È comunque consentita la costruzione di opere pubbliche necessarie alla salvaguardia della pubblica incolumità e **dell'ambiente. In tutti gli atti di compravendita** di aree e immobili situati nelle predette zone, stipulati entro quindici anni dagli eventi previsti dal presente comma, deve essere espressamente richiamato il vincolo di cui al primo periodo, **pena la nullità dell'atto.**

TIPOLOGIA 2 - Vincolo decennale (10 anni): sono vietati per dieci anni, sulle zone boscate ed i pascoli i cui soprassuoli siano stati percorsi dal fuoco, la realizzazione di edifici nonché di strutture e infrastrutture finalizzate ad insediamenti civili ed attività produttive, fatti salvi i casi in cui per detta realizzazione sia stata già rilasciata, in data precedente **l'incendio e sulla base degli strumenti urbanistici vigenti a tale data, la relativa autorizzazione** o concessione. Sono altresì vietati per dieci anni, limitatamente ai soprassuoli delle zone boscate percorsi dal fuoco, il pascolo e la caccia.

TIPOLOGIA 3 - Vincolo quinquennale (5 anni): sono vietate per cinque anni, sulle zone boscate ed i pascoli i cui soprassuoli siano stati percorsi dal fuoco, le attività di rimboschimento e di ingegneria ambientale sostenute con risorse finanziarie pubbliche, salvo **specificata autorizzazione concessa dal Ministro dell'ambiente, per le aree naturali protette** statali, o dalla regione competente, negli altri casi, per documentate situazioni di dissesto idrogeologico e nelle situazioni in cui sia urgente un intervento per la tutela di particolari valori ambientali e paesaggistici.

| | | | |
|-----------------|------------|---------------------------|------------|
| Comune | Garzeno | Sup. incendio (mq) | 154.216 |
| Località | Brenzoglio | Data incendio | 19/03/2017 |

| Elenco particelle percorse dal fuoco | | | | |
|---|---------------|----------------|-------------------|-------------------------------------|
| Catasto | Foglio | Sezione | Particella | Tipologia Vincolo |
| NCT | 911 | | 12058 | Tipologia 1 Tipologia 2 Tipologia 3 |
| NCT | 911 | | 12059 | Tipologia 1 Tipologia 2 Tipologia 3 |
| NCT | 911 | | 12060 | Tipologia 1 Tipologia 2 Tipologia 3 |
| NCT | 911 | | 12062 | Tipologia 1 Tipologia 2 Tipologia 3 |
| NCT | 911 | | 12063 | Tipologia 1 Tipologia 2 Tipologia 3 |
| NCT | 911 | | 12064 | Tipologia 1 Tipologia 2 Tipologia 3 |
| NCT | 911 | | 12066 | Tipologia 1 Tipologia 2 Tipologia 3 |
| NCT | 911 | | 12068 | Tipologia 1 Tipologia 2 Tipologia 3 |
| NCT | 911 | | 12069 | Tipologia 1 Tipologia 2 Tipologia 3 |
| NCT | 911 | | 12071 | Tipologia 1 Tipologia 2 Tipologia 3 |
| NCT | 911 | | 12072 | Tipologia 1 Tipologia 2 Tipologia 3 |
| NCT | 911 | | 12073 | Tipologia 1 Tipologia 2 Tipologia 3 |
| NCT | 911 | | 12074 | Tipologia 1 Tipologia 2 Tipologia 3 |
| NCT | 911 | | 22086 | Tipologia 1 Tipologia 2 Tipologia 3 |
| NCT | 911 | | 22087 | Tipologia 1 Tipologia 2 Tipologia 3 |
| NCT | 911 | | 22806 | Tipologia 1 Tipologia 2 Tipologia 3 |
| NCT | 911 | | 31259 | Tipologia 1 Tipologia 2 Tipologia 3 |
| NCT | 911 | | 31410 | Tipologia 1 Tipologia 2 Tipologia 3 |
| NCT | 911 | | 32234 | Tipologia 1 Tipologia 2 Tipologia 3 |
| NCT | 911 | | 32235 | Tipologia 1 Tipologia 2 Tipologia 3 |
| NCT | 911 | | 32236 | Tipologia 1 Tipologia 2 Tipologia 3 |
| NCT | 911 | | 11218 | Tipologia 1 Tipologia 2 Tipologia 3 |
| NCT | 911 | | 11219 | Tipologia 1 Tipologia 2 Tipologia 3 |
| NCT | 911 | | 11323 | Tipologia 1 Tipologia 2 Tipologia 3 |
| NCT | 911 | | 11357 | Tipologia 1 Tipologia 2 Tipologia 3 |
| NCT | 911 | | 11990 | Tipologia 1 Tipologia 2 Tipologia 3 |
| NCT | 911 | | 11991 | Tipologia 1 Tipologia 2 Tipologia 3 |
| NCT | 911 | | 11992 | Tipologia 1 Tipologia 2 Tipologia 3 |
| NCT | 911 | | 11993 | Tipologia 1 Tipologia 2 Tipologia 3 |
| NCT | 911 | | 11994 | Tipologia 1 Tipologia 2 Tipologia 3 |
| NCT | 911 | | 11995 | Tipologia 1 Tipologia 2 Tipologia 3 |
| NCT | 911 | | 11996 | Tipologia 1 Tipologia 2 Tipologia 3 |
| NCT | 911 | | 11997 | Tipologia 1 Tipologia 2 Tipologia 3 |
| NCT | 911 | | 11998 | Tipologia 1 Tipologia 2 Tipologia 3 |
| NCT | 911 | | 11999 | Tipologia 1 Tipologia 2 Tipologia 3 |
| NCT | 911 | | 12000 | Tipologia 1 Tipologia 2 Tipologia 3 |
| NCT | 911 | | 12001 | Tipologia 1 Tipologia 2 Tipologia 3 |
| NCT | 911 | | 12002 | Tipologia 1 Tipologia 2 Tipologia 3 |
| NCT | 911 | | 12003 | Tipologia 1 Tipologia 2 Tipologia 3 |
| NCT | 911 | | 12005 | Tipologia 1 Tipologia 2 Tipologia 3 |
| NCT | 911 | | 12006 | Tipologia 1 Tipologia 2 Tipologia 3 |
| NCT | 911 | | 12007 | Tipologia 1 Tipologia 2 Tipologia 3 |
| NCT | 911 | | 12008 | Tipologia 1 Tipologia 2 Tipologia 3 |

| | | | | | | |
|-----|-----|--|-------|-------------|-------------|-------------|
| NCT | 911 | | 12183 | Tipologia 1 | Tipologia 2 | Tipologia 3 |
| NCT | 911 | | 12194 | Tipologia 1 | Tipologia 2 | Tipologia 3 |
| NCT | 911 | | 12195 | Tipologia 1 | Tipologia 2 | Tipologia 3 |
| NCT | 911 | | 12196 | Tipologia 1 | Tipologia 2 | Tipologia 3 |
| NCT | 911 | | 12197 | Tipologia 1 | Tipologia 2 | Tipologia 3 |
| NCT | 911 | | 12198 | Tipologia 1 | Tipologia 2 | Tipologia 3 |
| NCT | 911 | | 12199 | Tipologia 1 | Tipologia 2 | Tipologia 3 |
| NCT | 911 | | 12200 | Tipologia 1 | Tipologia 2 | Tipologia 3 |
| NCT | 911 | | 12201 | Tipologia 1 | Tipologia 2 | Tipologia 3 |
| NCT | 911 | | 12202 | Tipologia 1 | Tipologia 2 | Tipologia 3 |
| NCT | 911 | | 12204 | Tipologia 1 | Tipologia 2 | Tipologia 3 |
| NCT | 911 | | 12205 | Tipologia 1 | Tipologia 2 | Tipologia 3 |
| NCT | 911 | | 12206 | Tipologia 1 | Tipologia 2 | Tipologia 3 |
| NCT | 911 | | 12207 | Tipologia 1 | Tipologia 2 | Tipologia 3 |
| NCT | 911 | | 12258 | Tipologia 1 | Tipologia 2 | Tipologia 3 |
| NCT | 911 | | 12271 | Tipologia 1 | Tipologia 2 | Tipologia 3 |
| NCT | 911 | | 12284 | Tipologia 1 | Tipologia 2 | Tipologia 3 |
| NCT | 911 | | 12285 | Tipologia 1 | Tipologia 2 | Tipologia 3 |
| NCT | 911 | | 12286 | Tipologia 1 | Tipologia 2 | Tipologia 3 |
| NCT | 911 | | 12287 | Tipologia 1 | Tipologia 2 | Tipologia 3 |
| NCT | 911 | | 12288 | Tipologia 1 | Tipologia 2 | Tipologia 3 |
| NCT | 911 | | 12289 | Tipologia 1 | Tipologia 2 | Tipologia 3 |
| NCT | 911 | | 12290 | Tipologia 1 | Tipologia 2 | Tipologia 3 |
| NCT | 911 | | 12291 | Tipologia 1 | Tipologia 2 | Tipologia 3 |
| NCT | 911 | | 12292 | Tipologia 1 | Tipologia 2 | Tipologia 3 |
| NCT | 911 | | 12293 | Tipologia 1 | Tipologia 2 | Tipologia 3 |
| NCT | 911 | | 12294 | Tipologia 1 | Tipologia 2 | Tipologia 3 |
| NCT | 911 | | 12299 | Tipologia 1 | Tipologia 2 | Tipologia 3 |
| NCT | 911 | | 21065 | Tipologia 1 | Tipologia 2 | Tipologia 3 |
| NCT | 911 | | 21402 | Tipologia 1 | Tipologia 2 | Tipologia 3 |
| NCT | 911 | | 22068 | Tipologia 1 | Tipologia 2 | Tipologia 3 |
| NCT | 911 | | 22089 | Tipologia 1 | Tipologia 2 | Tipologia 3 |
| NCT | 911 | | 22436 | Tipologia 1 | Tipologia 2 | Tipologia 3 |
| NCT | 911 | | 23041 | Tipologia 1 | Tipologia 2 | Tipologia 3 |
| NCT | 911 | | 23042 | Tipologia 1 | Tipologia 2 | Tipologia 3 |
| NCT | 911 | | 9217 | Tipologia 1 | Tipologia 2 | Tipologia 3 |
| NCT | 911 | | 9232 | Tipologia 1 | Tipologia 2 | Tipologia 3 |

Vincolo di Tipologia 1 : Inizio prescrizione del vincolo: 19/03/2017
Termine prescrizione del vincolo: 19/03/2032

Vincolo di Tipologia 2 : Inizio prescrizione del vincolo: 19/03/2017
Termine prescrizione del vincolo: 19/03/2027

Vincolo di Tipologia 3 : Inizio prescrizione del vincolo: 19/03/2017
Termine prescrizione del vincolo: 19/03/2022

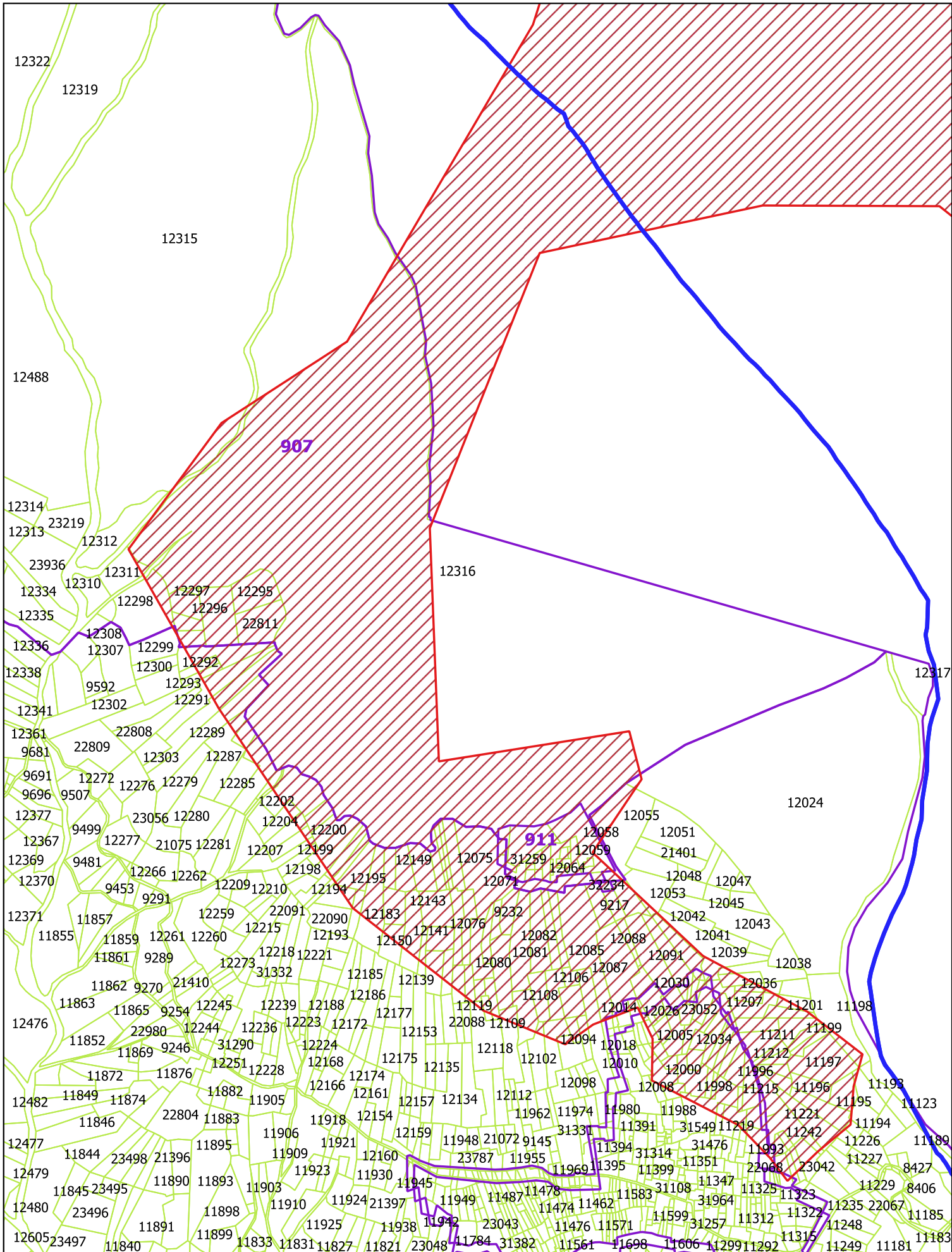

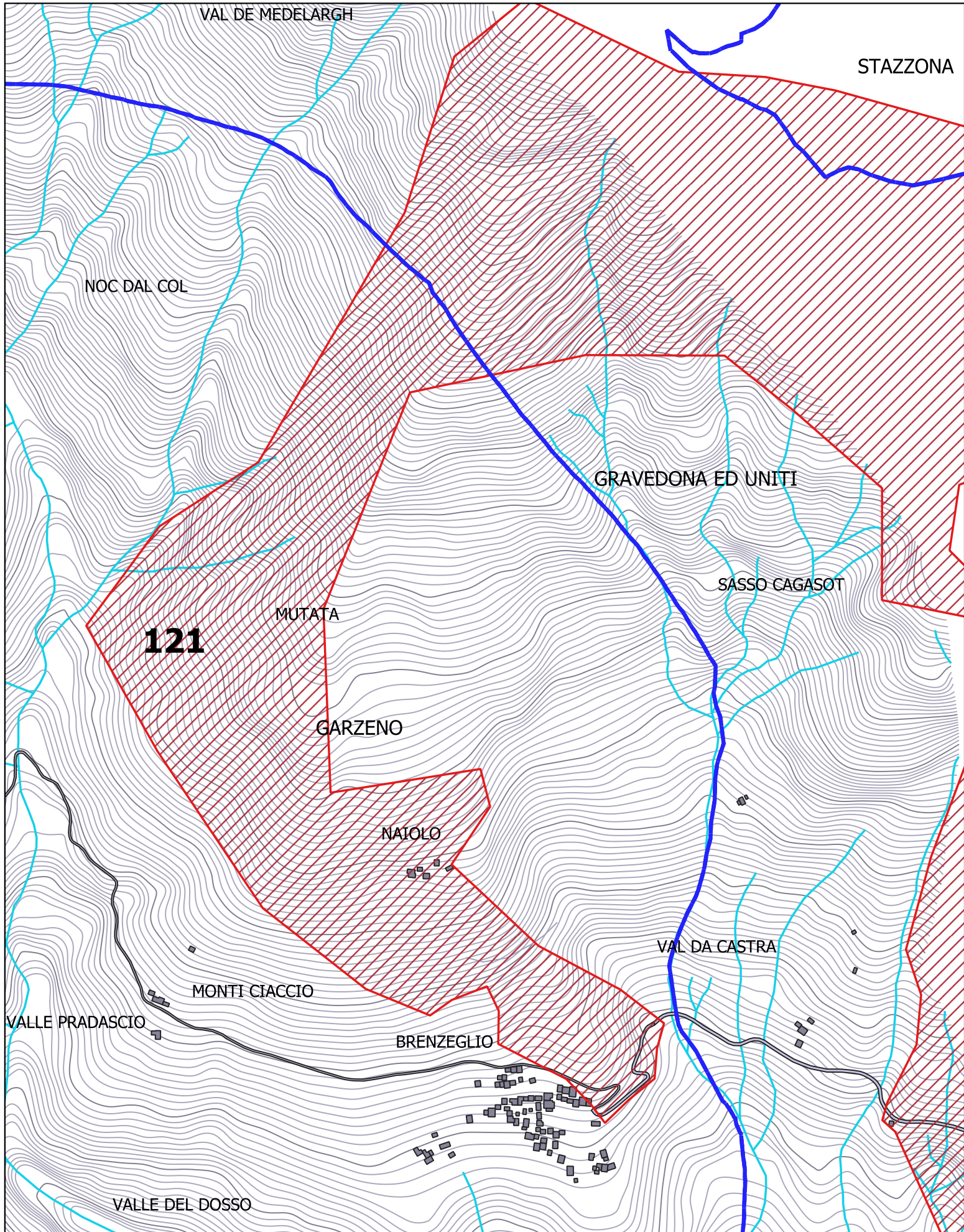

| | | | |
|-----------------|--------------|---------------------------|------------|
| Comune | Garzeno | Sup. incendio (mq) | 843.260 |
| Località | Alpe Possolo | Data incendio | 21/04/2017 |

| Elenco particelle percorse dal fuoco | | | | |
|---|---------------|----------------|-------------------|-------------------------------------|
| Catasto | Foglio | Sezione | Particella | Tipologia Vincolo |
| NCT | 901 | | 12984 | Tipologia 1 Tipologia 2 Tipologia 3 |
| NCT | 901 | | 12985 | Tipologia 1 Tipologia 2 Tipologia 3 |
| NCT | 902 | | 12983 | Tipologia 1 Tipologia 2 Tipologia 3 |
| NCT | 902 | | 22821 | Tipologia 1 Tipologia 2 Tipologia 3 |
| NCT | 903 | | 12978 | Tipologia 1 Tipologia 2 Tipologia 3 |
| NCT | 904 | | 12970 | Tipologia 1 Tipologia 2 Tipologia 3 |
| NCT | 905 | | 12970 | Tipologia 1 Tipologia 2 Tipologia 3 |
| NCT | 905 | | 12980 | Tipologia 1 Tipologia 2 Tipologia 3 |
| NCT | 905 | | 12981 | Tipologia 1 Tipologia 2 Tipologia 3 |
| NCT | 905 | | 12982 | Tipologia 1 Tipologia 2 Tipologia 3 |
| NCT | 906 | | 12975 | Tipologia 1 Tipologia 2 Tipologia 3 |
| NCT | 906 | | 12977 | Tipologia 1 Tipologia 2 Tipologia 3 |

Vincolo di Tipologia 1 : Inizio prescrizione del vincolo: 21/04/2017
 Termine prescrizione del vincolo: 21/04/2032

Vincolo di Tipologia 2 : Inizio prescrizione del vincolo: 21/04/2017
 Termine prescrizione del vincolo: 21/04/2027

Vincolo di Tipologia 3 : Inizio prescrizione del vincolo: 21/04/2017
 Termine prescrizione del vincolo: 21/04/2022

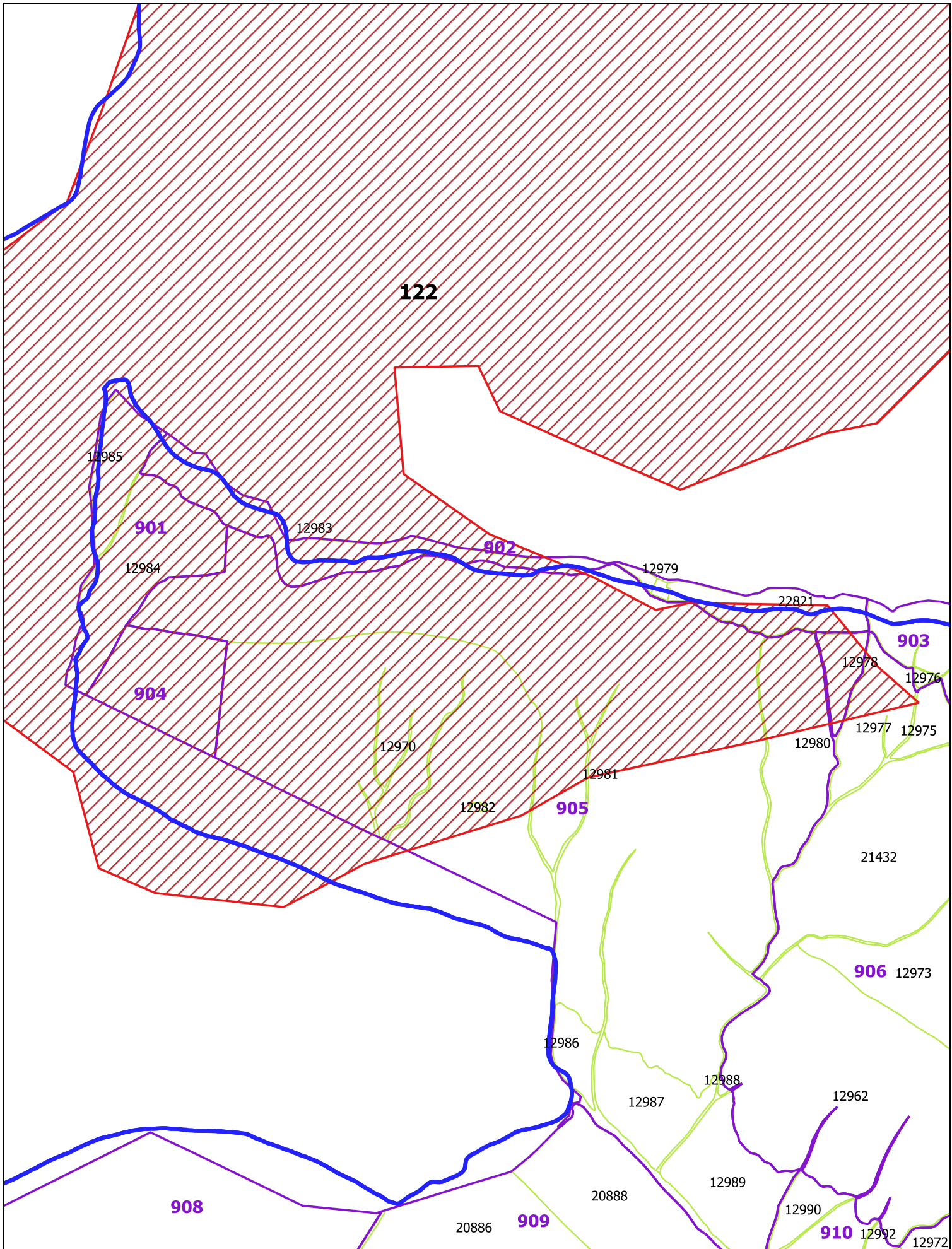

ESTRATTO MAPPA

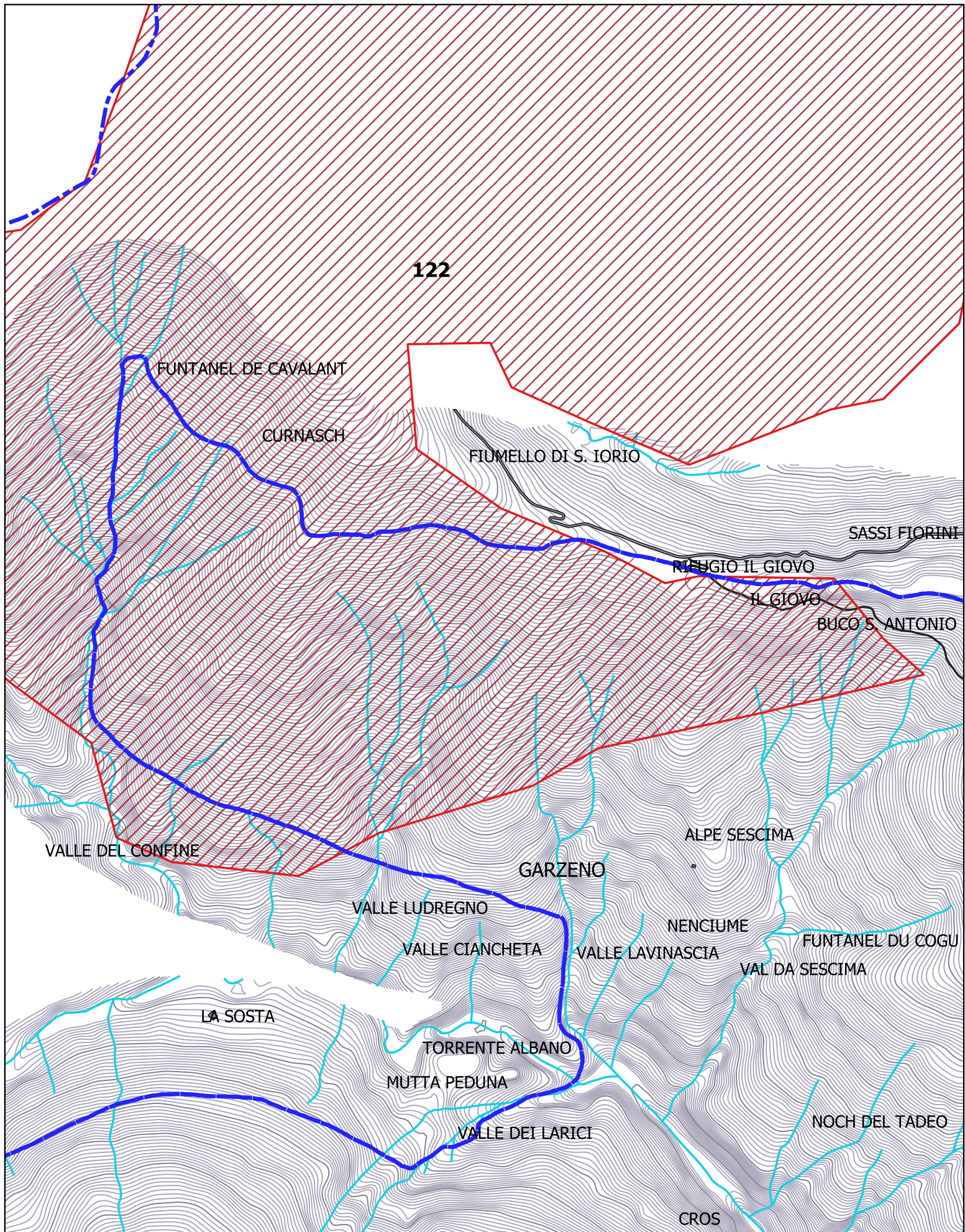

| | | | |
|-----------------|----------|---------------------------|------------|
| Comune | Garzeno | Sup. incendio (mq) | 6.521 |
| Località | via Roma | Data incendio | 25/12/2017 |

| Elenco particelle percorse dal fuoco | | | | |
|---|---------------|----------------|-------------------|-------------------------------------|
| Catasto | Foglio | Sezione | Particella | Tipologia Vincolo |
| NCT | 941 | | 1387 | Tipologia 1 Tipologia 2 Tipologia 3 |
| NCT | 941 | | 3181 | Tipologia 1 Tipologia 2 Tipologia 3 |
| NCT | 941 | | 3182 | Tipologia 1 Tipologia 2 Tipologia 3 |
| NCT | 941 | | 3344 | Tipologia 1 Tipologia 2 Tipologia 3 |
| NCT | 941 | | 3345 | Tipologia 1 Tipologia 2 Tipologia 3 |
| NCT | 941 | | 3346 | Tipologia 1 Tipologia 2 Tipologia 3 |
| NCT | 941 | | 3347 | Tipologia 1 Tipologia 2 Tipologia 3 |
| NCT | 941 | | 3350 | Tipologia 1 Tipologia 2 Tipologia 3 |
| NCT | 941 | | 3449 | Tipologia 1 Tipologia 2 Tipologia 3 |
| NCT | 941 | | 3455 | Tipologia 1 Tipologia 2 Tipologia 3 |
| NCT | 941 | | 3529 | Tipologia 1 Tipologia 2 Tipologia 3 |
| NCT | 941 | | 3532 | Tipologia 1 Tipologia 2 Tipologia 3 |
| NCT | 941 | | 3698 | Tipologia 1 Tipologia 2 Tipologia 3 |
| NCT | 941 | | 3701 | Tipologia 1 Tipologia 2 Tipologia 3 |
| NCT | 941 | | 3702 | Tipologia 1 Tipologia 2 Tipologia 3 |
| NCT | 941 | | 3703 | Tipologia 1 Tipologia 2 Tipologia 3 |
| NCT | 941 | | 3704 | Tipologia 1 Tipologia 2 Tipologia 3 |
| NCT | 941 | | 3705 | Tipologia 1 Tipologia 2 Tipologia 3 |
| NCT | 941 | | 3706 | Tipologia 1 Tipologia 2 Tipologia 3 |
| NCT | 941 | | 3707 | Tipologia 1 Tipologia 2 Tipologia 3 |
| NCT | 941 | | 3708 | Tipologia 1 Tipologia 2 Tipologia 3 |
| NCT | 941 | | 3709 | Tipologia 1 Tipologia 2 Tipologia 3 |
| NCT | 941 | | 3710 | Tipologia 1 Tipologia 2 Tipologia 3 |
| NCT | 941 | | 3711 | Tipologia 1 Tipologia 2 Tipologia 3 |
| NCT | 941 | | 3712 | Tipologia 1 Tipologia 2 Tipologia 3 |
| NCT | 941 | | 3713 | Tipologia 1 Tipologia 2 Tipologia 3 |
| NCT | 941 | | 3716 | Tipologia 1 Tipologia 2 Tipologia 3 |
| NCT | 941 | | 3717 | Tipologia 1 Tipologia 2 Tipologia 3 |
| NCT | 941 | | 3718 | Tipologia 1 Tipologia 2 Tipologia 3 |
| NCT | 941 | | 3719 | Tipologia 1 Tipologia 2 Tipologia 3 |
| NCT | 941 | | 3720 | Tipologia 1 Tipologia 2 Tipologia 3 |
| NCT | 941 | | 3721 | Tipologia 1 Tipologia 2 Tipologia 3 |
| NCT | 941 | | 3722 | Tipologia 1 Tipologia 2 Tipologia 3 |

| | | | | | | |
|-----|-----|--|-------|-------------|-------------|-------------|
| NCT | 941 | | 3723 | Tipologia 1 | Tipologia 2 | Tipologia 3 |
| NCT | 941 | | 3724 | Tipologia 1 | Tipologia 2 | Tipologia 3 |
| NCT | 941 | | 3725 | Tipologia 1 | Tipologia 2 | Tipologia 3 |
| NCT | 941 | | 3726 | Tipologia 1 | Tipologia 2 | Tipologia 3 |
| NCT | 941 | | 3727 | Tipologia 1 | Tipologia 2 | Tipologia 3 |
| NCT | 941 | | 3728 | Tipologia 1 | Tipologia 2 | Tipologia 3 |
| NCT | 941 | | 3729 | Tipologia 1 | Tipologia 2 | Tipologia 3 |
| NCT | 941 | | 3730 | Tipologia 1 | Tipologia 2 | Tipologia 3 |
| NCT | 941 | | 3731 | Tipologia 1 | Tipologia 2 | Tipologia 3 |
| NCT | 941 | | 3732 | Tipologia 1 | Tipologia 2 | Tipologia 3 |
| NCT | 941 | | 3733 | Tipologia 1 | Tipologia 2 | Tipologia 3 |
| NCT | 941 | | 3734 | Tipologia 1 | Tipologia 2 | Tipologia 3 |
| NCT | 941 | | 3735 | Tipologia 1 | Tipologia 2 | Tipologia 3 |
| NCT | 941 | | 3736 | Tipologia 1 | Tipologia 2 | Tipologia 3 |
| NCT | 941 | | 3737 | Tipologia 1 | Tipologia 2 | Tipologia 3 |
| NCT | 941 | | 3738 | Tipologia 1 | Tipologia 2 | Tipologia 3 |
| NCT | 941 | | 3739 | Tipologia 1 | Tipologia 2 | Tipologia 3 |
| NCT | 941 | | 3740 | Tipologia 1 | Tipologia 2 | Tipologia 3 |
| NCT | 941 | | 3741 | Tipologia 1 | Tipologia 2 | Tipologia 3 |
| NCT | 941 | | 3742 | Tipologia 1 | Tipologia 2 | Tipologia 3 |
| NCT | 941 | | 3743 | Tipologia 1 | Tipologia 2 | Tipologia 3 |
| NCT | 941 | | 3746 | Tipologia 1 | Tipologia 2 | Tipologia 3 |
| NCT | 941 | | 3804 | Tipologia 1 | Tipologia 2 | Tipologia 3 |
| NCT | 941 | | 3805 | Tipologia 1 | Tipologia 2 | Tipologia 3 |
| NCT | 941 | | 5868 | Tipologia 1 | Tipologia 2 | Tipologia 3 |
| NCT | 941 | | 5984 | Tipologia 1 | Tipologia 2 | Tipologia 3 |
| NCT | 944 | | 31610 | Tipologia 1 | Tipologia 2 | Tipologia 3 |

Vincolo di Tipologia 1 : Inizio prescrizione del vincolo: 25/12/2017
Termine prescrizione del vincolo: 25/12/2032

Vincolo di Tipologia 2 : Inizio prescrizione del vincolo: 25/12/2017
Termine prescrizione del vincolo: 25/12/2027

Vincolo di Tipologia 3 : Inizio prescrizione del vincolo: 25/12/2017
Termine prescrizione del vincolo: 25/12/2022

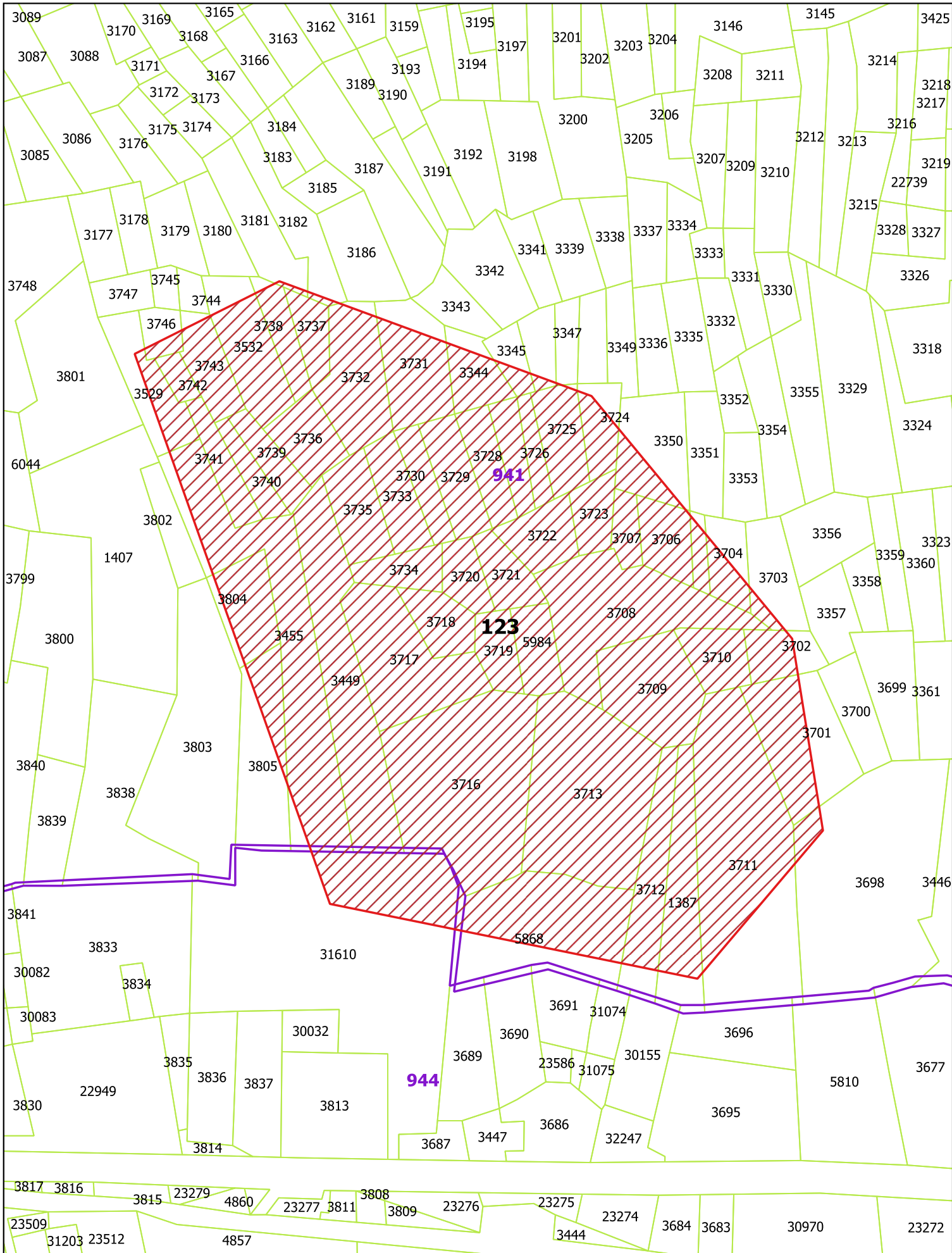

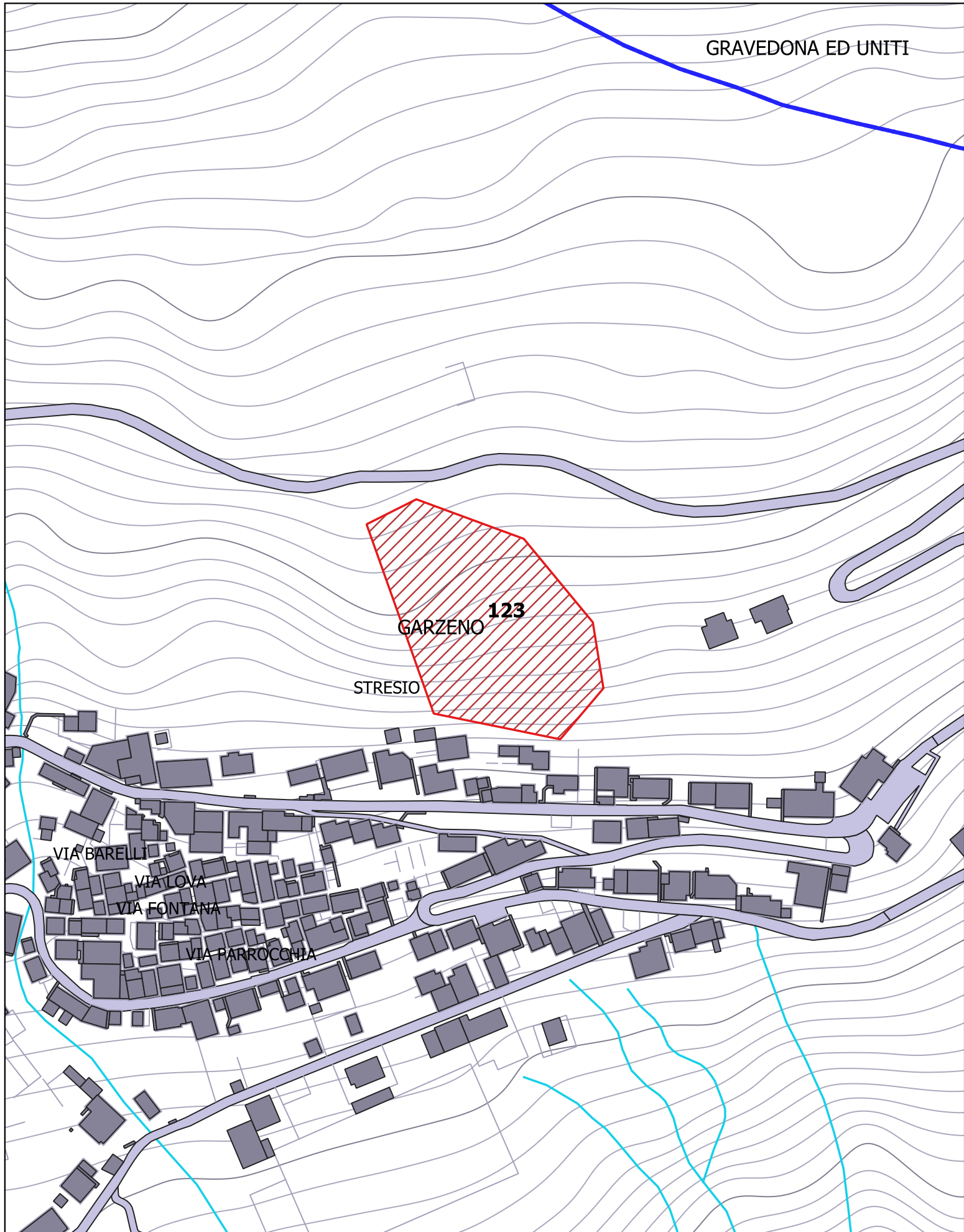

| | | | |
|-----------------|----------|---------------------------|------------|
| Comune | Garzeno | Sup. incendio (mq) | 1.236.367 |
| Località | Marnotto | Data incendio | 29/03/2017 |

| Elenco particelle percorse dal fuoco | | | | |
|---|---------------|----------------|-------------------|-------------------------------------|
| Catasto | Foglio | Sezione | Particella | Tipologia Vincolo |
| NCT | 929 | | 16896 | Tipologia 1 Tipologia 2 Tipologia 3 |
| NCT | 929 | | 16898 | Tipologia 1 Tipologia 2 Tipologia 3 |
| NCT | 929 | | 16899 | Tipologia 1 Tipologia 2 Tipologia 3 |
| NCT | 929 | | 16900 | Tipologia 1 Tipologia 2 Tipologia 3 |
| NCT | 929 | | 16901 | Tipologia 1 Tipologia 2 Tipologia 3 |
| NCT | 929 | | 16902 | Tipologia 1 Tipologia 2 Tipologia 3 |
| NCT | 929 | | 16903 | Tipologia 1 Tipologia 2 Tipologia 3 |
| NCT | 929 | | 16905 | Tipologia 1 Tipologia 2 Tipologia 3 |
| NCT | 929 | | 16906 | Tipologia 1 Tipologia 2 Tipologia 3 |
| NCT | 929 | | 16907 | Tipologia 1 Tipologia 2 Tipologia 3 |
| NCT | 929 | | 16908 | Tipologia 1 Tipologia 2 Tipologia 3 |
| NCT | 929 | | 16909 | Tipologia 1 Tipologia 2 Tipologia 3 |
| NCT | 929 | | 16910 | Tipologia 1 Tipologia 2 Tipologia 3 |
| NCT | 929 | | 16911 | Tipologia 1 Tipologia 2 Tipologia 3 |
| NCT | 929 | | 16913 | Tipologia 1 Tipologia 2 Tipologia 3 |
| NCT | 929 | | 16914 | Tipologia 1 Tipologia 2 Tipologia 3 |
| NCT | 929 | | 16915 | Tipologia 1 Tipologia 2 Tipologia 3 |
| NCT | 929 | | 16916 | Tipologia 1 Tipologia 2 Tipologia 3 |
| NCT | 929 | | 16917 | Tipologia 1 Tipologia 2 Tipologia 3 |
| NCT | 929 | | 16920 | Tipologia 1 Tipologia 2 Tipologia 3 |
| NCT | 929 | | 16924 | Tipologia 1 Tipologia 2 Tipologia 3 |
| NCT | 929 | | 16925 | Tipologia 1 Tipologia 2 Tipologia 3 |
| NCT | 929 | | 16926 | Tipologia 1 Tipologia 2 Tipologia 3 |
| NCT | 929 | | 16927 | Tipologia 1 Tipologia 2 Tipologia 3 |
| NCT | 929 | | 16930 | Tipologia 1 Tipologia 2 Tipologia 3 |
| NCT | 929 | | 16931 | Tipologia 1 Tipologia 2 Tipologia 3 |
| NCT | 929 | | 16934 | Tipologia 1 Tipologia 2 Tipologia 3 |
| NCT | 929 | | 16935 | Tipologia 1 Tipologia 2 Tipologia 3 |
| NCT | 929 | | 16936 | Tipologia 1 Tipologia 2 Tipologia 3 |
| NCT | 929 | | 16942 | Tipologia 1 Tipologia 2 Tipologia 3 |
| NCT | 929 | | 16945 | Tipologia 1 Tipologia 2 Tipologia 3 |
| NCT | 929 | | 16946 | Tipologia 1 Tipologia 2 Tipologia 3 |
| NCT | 929 | | 16948 | Tipologia 1 Tipologia 2 Tipologia 3 |
| NCT | 929 | | 16950 | Tipologia 1 Tipologia 2 Tipologia 3 |
| NCT | 929 | | 16953 | Tipologia 1 Tipologia 2 Tipologia 3 |
| NCT | 929 | | 16955 | Tipologia 1 Tipologia 2 Tipologia 3 |
| NCT | 929 | | 16956 | Tipologia 1 Tipologia 2 Tipologia 3 |
| NCT | 929 | | 16957 | Tipologia 1 Tipologia 2 Tipologia 3 |
| NCT | 929 | | 16960 | Tipologia 1 Tipologia 2 Tipologia 3 |
| NCT | 929 | | 16962 | Tipologia 1 Tipologia 2 Tipologia 3 |
| NCT | 929 | | 17061 | Tipologia 1 Tipologia 2 Tipologia 3 |
| NCT | 929 | | 17062 | Tipologia 1 Tipologia 2 Tipologia 3 |
| NCT | 929 | | 17063 | Tipologia 1 Tipologia 2 Tipologia 3 |

| | | | | | | |
|-----|-----|--|-------|-------------|-------------|-------------|
| NCT | 928 | | 20275 | Tipologia 1 | Tipologia 2 | Tipologia 3 |
| NCT | 929 | | 16887 | Tipologia 1 | Tipologia 2 | Tipologia 3 |
| NCT | 929 | | 16891 | Tipologia 1 | Tipologia 2 | Tipologia 3 |
| NCT | 929 | | 16893 | Tipologia 1 | Tipologia 2 | Tipologia 3 |
| NCT | 929 | | 16894 | Tipologia 1 | Tipologia 2 | Tipologia 3 |
| NCT | 929 | | 16895 | Tipologia 1 | Tipologia 2 | Tipologia 3 |
| NCT | 929 | | 17240 | Tipologia 1 | Tipologia 2 | Tipologia 3 |
| NCT | 929 | | 17266 | Tipologia 1 | Tipologia 2 | Tipologia 3 |
| NCT | 929 | | 17267 | Tipologia 1 | Tipologia 2 | Tipologia 3 |
| NCT | 929 | | 17270 | Tipologia 1 | Tipologia 2 | Tipologia 3 |
| NCT | 929 | | 17271 | Tipologia 1 | Tipologia 2 | Tipologia 3 |
| NCT | 929 | | 17272 | Tipologia 1 | Tipologia 2 | Tipologia 3 |
| NCT | 929 | | 17273 | Tipologia 1 | Tipologia 2 | Tipologia 3 |
| NCT | 929 | | 17274 | Tipologia 1 | Tipologia 2 | Tipologia 3 |
| NCT | 929 | | 17275 | Tipologia 1 | Tipologia 2 | Tipologia 3 |
| NCT | 929 | | 17276 | Tipologia 1 | Tipologia 2 | Tipologia 3 |
| NCT | 929 | | 17953 | Tipologia 1 | Tipologia 2 | Tipologia 3 |
| NCT | 929 | | 20080 | Tipologia 1 | Tipologia 2 | Tipologia 3 |
| NCT | 929 | | 20087 | Tipologia 1 | Tipologia 2 | Tipologia 3 |
| NCT | 929 | | 20088 | Tipologia 1 | Tipologia 2 | Tipologia 3 |
| NCT | 929 | | 20093 | Tipologia 1 | Tipologia 2 | Tipologia 3 |
| NCT | 929 | | 20255 | Tipologia 1 | Tipologia 2 | Tipologia 3 |
| NCT | 929 | | 21151 | Tipologia 1 | Tipologia 2 | Tipologia 3 |
| NCT | 929 | | 21711 | Tipologia 1 | Tipologia 2 | Tipologia 3 |
| NCT | 935 | | 20081 | Tipologia 1 | Tipologia 2 | Tipologia 3 |
| NCT | 935 | | 20096 | Tipologia 1 | Tipologia 2 | Tipologia 3 |
| NCT | 935 | | 20155 | Tipologia 1 | Tipologia 2 | Tipologia 3 |

Vincolo di Tipologia 1 : Inizio prescrizione del vincolo: 29/03/2017
Termine prescrizione del vincolo: 29/03/2032

Vincolo di Tipologia 2 : Inizio prescrizione del vincolo: 29/03/2017
Termine prescrizione del vincolo: 29/03/2027

Vincolo di Tipologia 3 : Inizio prescrizione del vincolo: 29/03/2017
Termine prescrizione del vincolo: 29/03/2022

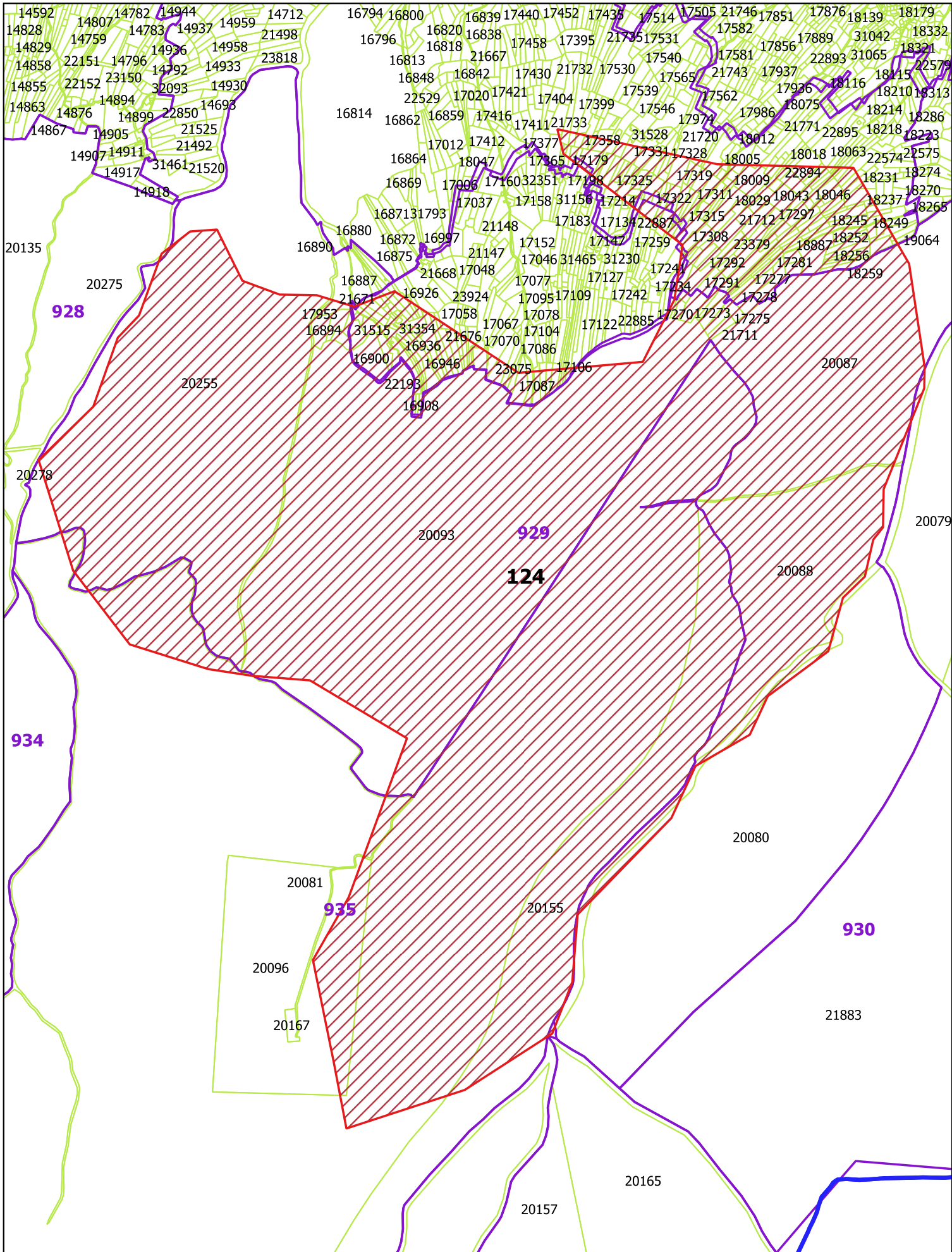

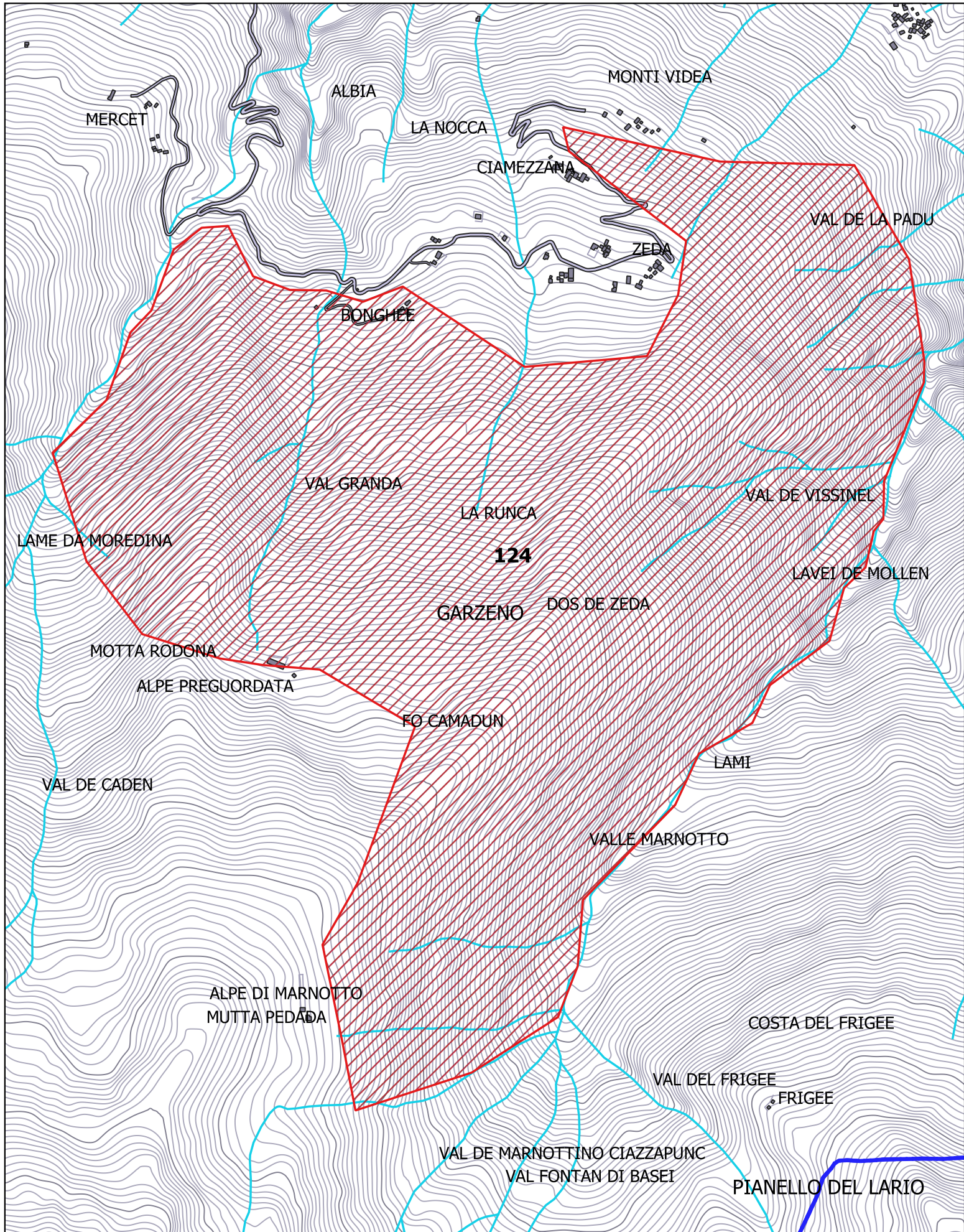

| | | | |
|-----------------|-----------|---------------------------|------------|
| Comune | Garzeno | Sup. incendio (mq) | 454.130 |
| Località | Cremesino | Data incendio | 31/03/2017 |

| Elenco particelle percorse dal fuoco | | | | |
|---|---------------|----------------|-------------------|-------------------------------------|
| Catasto | Foglio | Sezione | Particella | Tipologia Vincolo |
| NCT | 951 | | 17848 | Tipologia 1 Tipologia 2 Tipologia 3 |
| NCT | 951 | | 17967 | Tipologia 1 Tipologia 2 Tipologia 3 |
| NCT | 951 | | 17968 | Tipologia 1 Tipologia 2 Tipologia 3 |
| NCT | 951 | | 17970 | Tipologia 1 Tipologia 2 Tipologia 3 |
| NCT | 951 | | 17977 | Tipologia 1 Tipologia 2 Tipologia 3 |
| NCT | 951 | | 18039 | Tipologia 1 Tipologia 2 Tipologia 3 |
| NCT | 951 | | 18100 | Tipologia 1 Tipologia 2 Tipologia 3 |
| NCT | 951 | | 18101 | Tipologia 1 Tipologia 2 Tipologia 3 |
| NCT | 951 | | 18102 | Tipologia 1 Tipologia 2 Tipologia 3 |
| NCT | 951 | | 18111 | Tipologia 1 Tipologia 2 Tipologia 3 |
| NCT | 951 | | 18277 | Tipologia 1 Tipologia 2 Tipologia 3 |
| NCT | 951 | | 18302 | Tipologia 1 Tipologia 2 Tipologia 3 |
| NCT | 951 | | 18304 | Tipologia 1 Tipologia 2 Tipologia 3 |
| NCT | 951 | | 18306 | Tipologia 1 Tipologia 2 Tipologia 3 |
| NCT | 951 | | 18712 | Tipologia 1 Tipologia 2 Tipologia 3 |
| NCT | 951 | | 18713 | Tipologia 1 Tipologia 2 Tipologia 3 |
| NCT | 951 | | 18714 | Tipologia 1 Tipologia 2 Tipologia 3 |
| NCT | 951 | | 18715 | Tipologia 1 Tipologia 2 Tipologia 3 |
| NCT | 951 | | 18716 | Tipologia 1 Tipologia 2 Tipologia 3 |
| NCT | 951 | | 18717 | Tipologia 1 Tipologia 2 Tipologia 3 |
| NCT | 951 | | 18718 | Tipologia 1 Tipologia 2 Tipologia 3 |
| NCT | 951 | | 18719 | Tipologia 1 Tipologia 2 Tipologia 3 |
| NCT | 951 | | 18720 | Tipologia 1 Tipologia 2 Tipologia 3 |
| NCT | 951 | | 18721 | Tipologia 1 Tipologia 2 Tipologia 3 |
| NCT | 951 | | 18722 | Tipologia 1 Tipologia 2 Tipologia 3 |
| NCT | 951 | | 18723 | Tipologia 1 Tipologia 2 Tipologia 3 |
| NCT | 951 | | 18724 | Tipologia 1 Tipologia 2 Tipologia 3 |
| NCT | 951 | | 18725 | Tipologia 1 Tipologia 2 Tipologia 3 |
| NCT | 951 | | 18726 | Tipologia 1 Tipologia 2 Tipologia 3 |
| NCT | 951 | | 18728 | Tipologia 1 Tipologia 2 Tipologia 3 |
| NCT | 951 | | 18729 | Tipologia 1 Tipologia 2 Tipologia 3 |
| NCT | 951 | | 18730 | Tipologia 1 Tipologia 2 Tipologia 3 |
| NCT | 951 | | 18733 | Tipologia 1 Tipologia 2 Tipologia 3 |
| NCT | 951 | | 18734 | Tipologia 1 Tipologia 2 Tipologia 3 |
| NCT | 951 | | 18735 | Tipologia 1 Tipologia 2 Tipologia 3 |
| NCT | 951 | | 18736 | Tipologia 1 Tipologia 2 Tipologia 3 |
| NCT | 951 | | 18741 | Tipologia 1 Tipologia 2 Tipologia 3 |
| NCT | 951 | | 18742 | Tipologia 1 Tipologia 2 Tipologia 3 |

| | | | | | | |
|-----|-----|--|-------|-------------|-------------|-------------|
| NCT | 951 | | 23080 | Tipologia 1 | Tipologia 2 | Tipologia 3 |
| NCT | 951 | | 23081 | Tipologia 1 | Tipologia 2 | Tipologia 3 |
| NCT | 951 | | 23393 | Tipologia 1 | Tipologia 2 | Tipologia 3 |
| NCT | 951 | | 23394 | Tipologia 1 | Tipologia 2 | Tipologia 3 |
| NCT | 951 | | 23399 | Tipologia 1 | Tipologia 2 | Tipologia 3 |
| NCT | 951 | | 23409 | Tipologia 1 | Tipologia 2 | Tipologia 3 |
| NCT | 951 | | 23410 | Tipologia 1 | Tipologia 2 | Tipologia 3 |
| NCT | 951 | | 23844 | Tipologia 1 | Tipologia 2 | Tipologia 3 |
| NCT | 951 | | 30252 | Tipologia 1 | Tipologia 2 | Tipologia 3 |
| NCT | 951 | | 30253 | Tipologia 1 | Tipologia 2 | Tipologia 3 |
| NCT | 951 | | 30254 | Tipologia 1 | Tipologia 2 | Tipologia 3 |
| NCT | 951 | | 30255 | Tipologia 1 | Tipologia 2 | Tipologia 3 |
| NCT | 951 | | 30256 | Tipologia 1 | Tipologia 2 | Tipologia 3 |
| NCT | 951 | | 31020 | Tipologia 1 | Tipologia 2 | Tipologia 3 |
| NCT | 951 | | 31021 | Tipologia 1 | Tipologia 2 | Tipologia 3 |
| NCT | 951 | | 31022 | Tipologia 1 | Tipologia 2 | Tipologia 3 |
| NCT | 951 | | 31956 | Tipologia 1 | Tipologia 2 | Tipologia 3 |
| NCT | 930 | | 20061 | Tipologia 1 | Tipologia 2 | Tipologia 3 |
| NCT | 930 | | 20063 | Tipologia 1 | Tipologia 2 | Tipologia 3 |
| NCT | 930 | | 20079 | Tipologia 1 | Tipologia 2 | Tipologia 3 |
| NCT | 930 | | 21881 | Tipologia 1 | Tipologia 2 | Tipologia 3 |

Vincolo di Tipologia 1 : Inizio prescrizione del vincolo: 31/03/2017
Termine prescrizione del vincolo: 31/03/2032

Vincolo di Tipologia 2 : Inizio prescrizione del vincolo: 31/03/2017
Termine prescrizione del vincolo: 31/03/2027

Vincolo di Tipologia 3 : Inizio prescrizione del vincolo: 31/03/2017
Termine prescrizione del vincolo: 31/03/2022

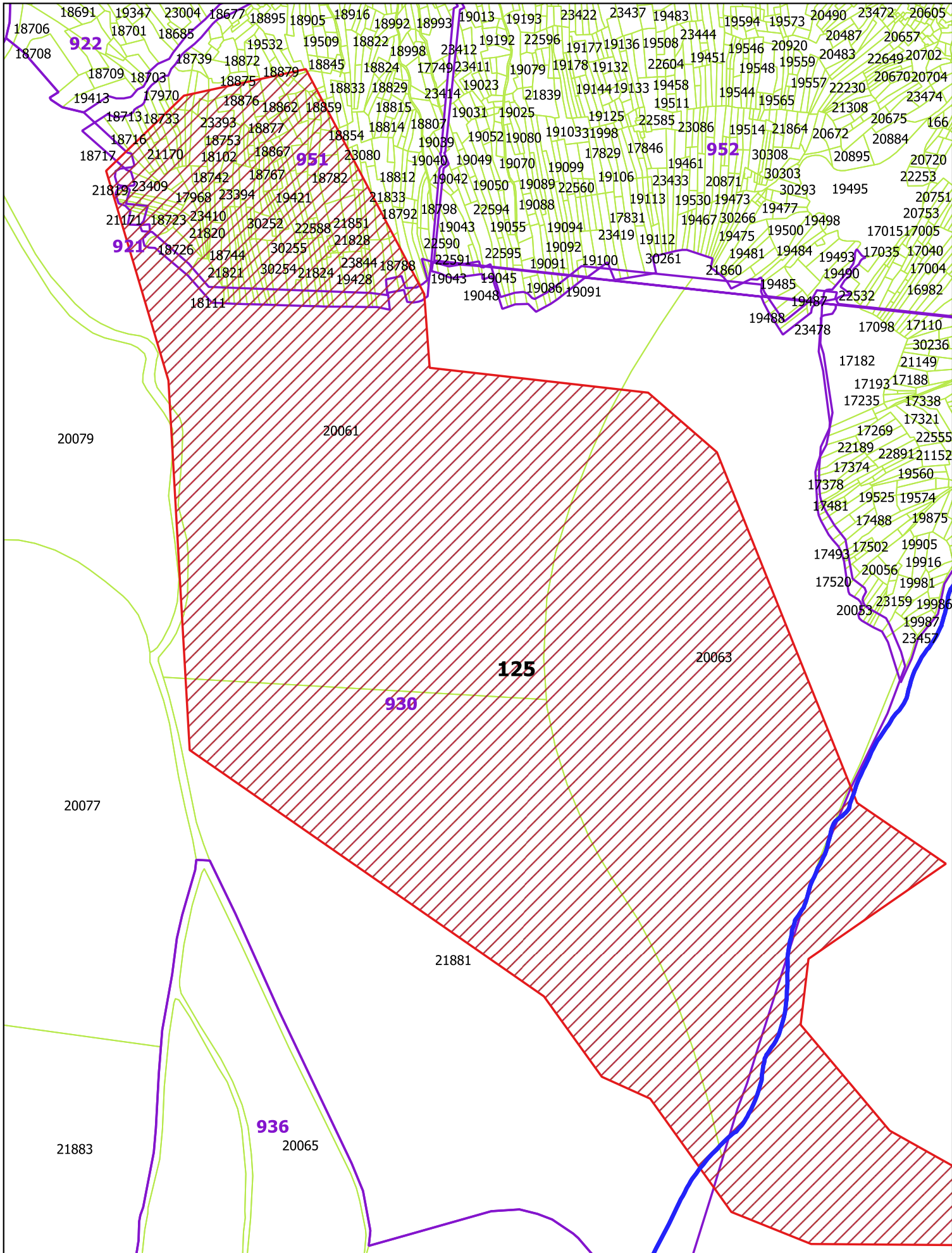

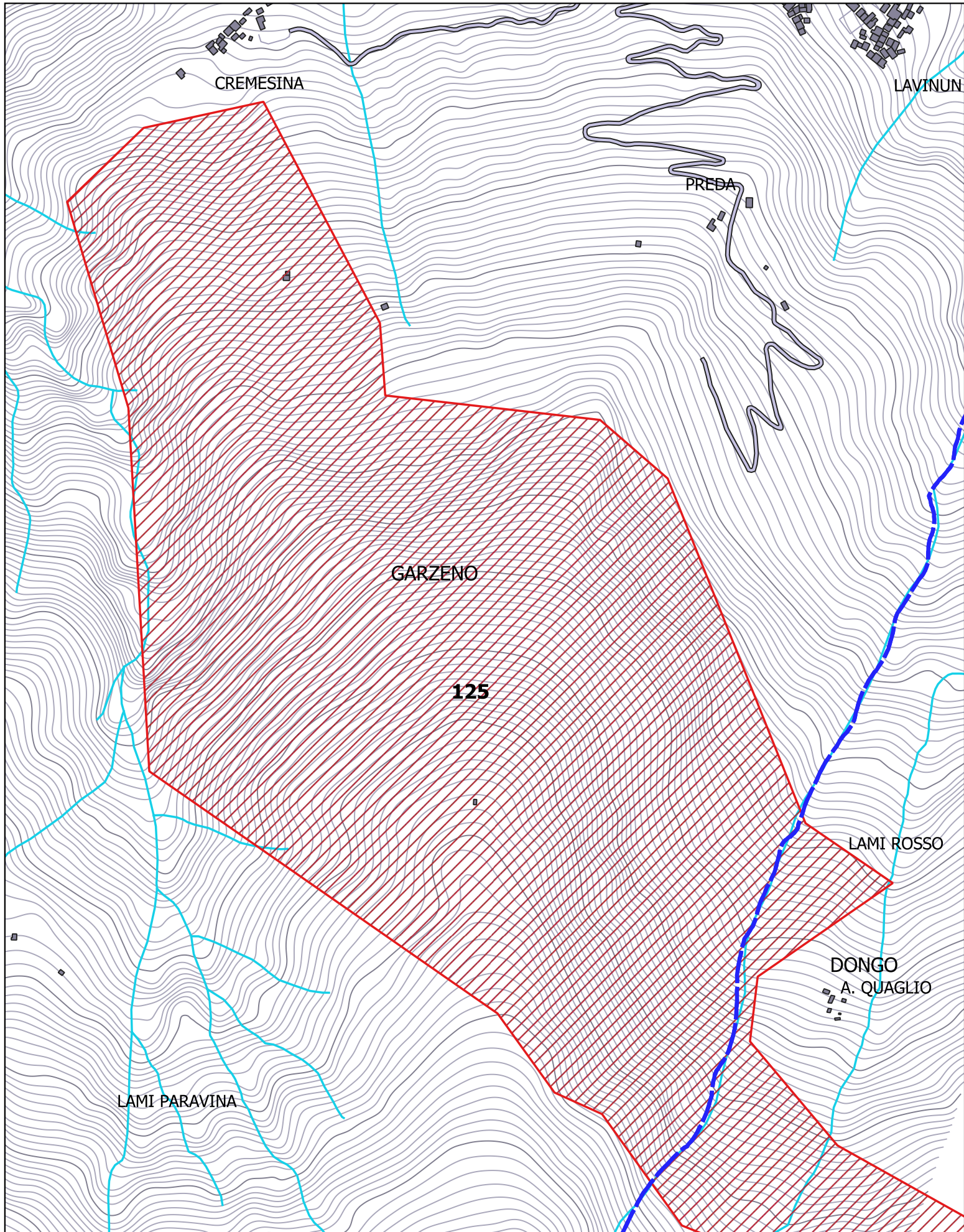

| | | | |
|-----------------|--------------|---------------------------|------------|
| Comune | Garzeno | Sup. incendio (mq) | 945.899 |
| Località | Dosso Brento | Data incendio | 31/03/2017 |

| Elenco particelle percorse dal fuoco | | | | |
|---|---------------|----------------|-------------------|-------------------------------------|
| Catasto | Foglio | Sezione | Particella | Tipologia Vincolo |
| NCT | 911 | | 12447 | Tipologia 1 Tipologia 2 Tipologia 3 |
| NCT | 911 | | 12518 | Tipologia 1 Tipologia 2 Tipologia 3 |
| NCT | 911 | | 12520 | Tipologia 1 Tipologia 2 Tipologia 3 |
| NCT | 911 | | 12522 | Tipologia 1 Tipologia 2 Tipologia 3 |
| NCT | 911 | | 12524 | Tipologia 1 Tipologia 2 Tipologia 3 |
| NCT | 911 | | 12525 | Tipologia 1 Tipologia 2 Tipologia 3 |
| NCT | 911 | | 12526 | Tipologia 1 Tipologia 2 Tipologia 3 |
| NCT | 911 | | 12528 | Tipologia 1 Tipologia 2 Tipologia 3 |
| NCT | 911 | | 12529 | Tipologia 1 Tipologia 2 Tipologia 3 |
| NCT | 911 | | 12532 | Tipologia 1 Tipologia 2 Tipologia 3 |
| NCT | 911 | | 12533 | Tipologia 1 Tipologia 2 Tipologia 3 |
| NCT | 911 | | 12548 | Tipologia 1 Tipologia 2 Tipologia 3 |
| NCT | 911 | | 31383 | Tipologia 1 Tipologia 2 Tipologia 3 |
| NCT | 911 | | 31566 | Tipologia 1 Tipologia 2 Tipologia 3 |
| NCT | 902 | | 22821 | Tipologia 1 Tipologia 2 Tipologia 3 |
| NCT | 903 | | 12456 | Tipologia 1 Tipologia 2 Tipologia 3 |
| NCT | 903 | | 12976 | Tipologia 1 Tipologia 2 Tipologia 3 |
| NCT | 906 | | 12325 | Tipologia 1 Tipologia 2 Tipologia 3 |
| NCT | 906 | | 12452 | Tipologia 1 Tipologia 2 Tipologia 3 |
| NCT | 906 | | 12963 | Tipologia 1 Tipologia 2 Tipologia 3 |
| NCT | 906 | | 12966 | Tipologia 1 Tipologia 2 Tipologia 3 |
| NCT | 906 | | 12969 | Tipologia 1 Tipologia 2 Tipologia 3 |
| NCT | 906 | | 12973 | Tipologia 1 Tipologia 2 Tipologia 3 |
| NCT | 906 | | 12974 | Tipologia 1 Tipologia 2 Tipologia 3 |
| NCT | 906 | | 12975 | Tipologia 1 Tipologia 2 Tipologia 3 |
| NCT | 906 | | 12977 | Tipologia 1 Tipologia 2 Tipologia 3 |
| NCT | 906 | | 21431 | Tipologia 1 Tipologia 2 Tipologia 3 |
| NCT | 906 | | 21432 | Tipologia 1 Tipologia 2 Tipologia 3 |
| NCT | 907 | | 10108 | Tipologia 1 Tipologia 2 Tipologia 3 |
| NCT | 907 | | 12313 | Tipologia 1 Tipologia 2 Tipologia 3 |
| NCT | 907 | | 12314 | Tipologia 1 Tipologia 2 Tipologia 3 |
| NCT | 907 | | 12326 | Tipologia 1 Tipologia 2 Tipologia 3 |
| NCT | 907 | | 12327 | Tipologia 1 Tipologia 2 Tipologia 3 |
| NCT | 907 | | 12328 | Tipologia 1 Tipologia 2 Tipologia 3 |
| NCT | 907 | | 12329 | Tipologia 1 Tipologia 2 Tipologia 3 |
| NCT | 907 | | 12330 | Tipologia 1 Tipologia 2 Tipologia 3 |
| NCT | 907 | | 12348 | Tipologia 1 Tipologia 2 Tipologia 3 |
| NCT | 907 | | 12349 | Tipologia 1 Tipologia 2 Tipologia 3 |

| | | | | | | |
|-----|-----|--|-------|-------------|-------------|-------------|
| NCT | 911 | | 12535 | Tipologia 1 | Tipologia 2 | Tipologia 3 |
| NCT | 911 | | 12536 | Tipologia 1 | Tipologia 2 | Tipologia 3 |
| NCT | 911 | | 23532 | Tipologia 1 | Tipologia 2 | Tipologia 3 |

Vincolo di Tipologia 1 : Inizio prescrizione del vincolo: 31/03/2017
Termine prescrizione del vincolo: 31/03/2032

Vincolo di Tipologia 2 : Inizio prescrizione del vincolo: 31/03/2017
Termine prescrizione del vincolo: 31/03/2027

Vincolo di Tipologia 3 : Inizio prescrizione del vincolo: 31/03/2017
Termine prescrizione del vincolo: 31/03/2022

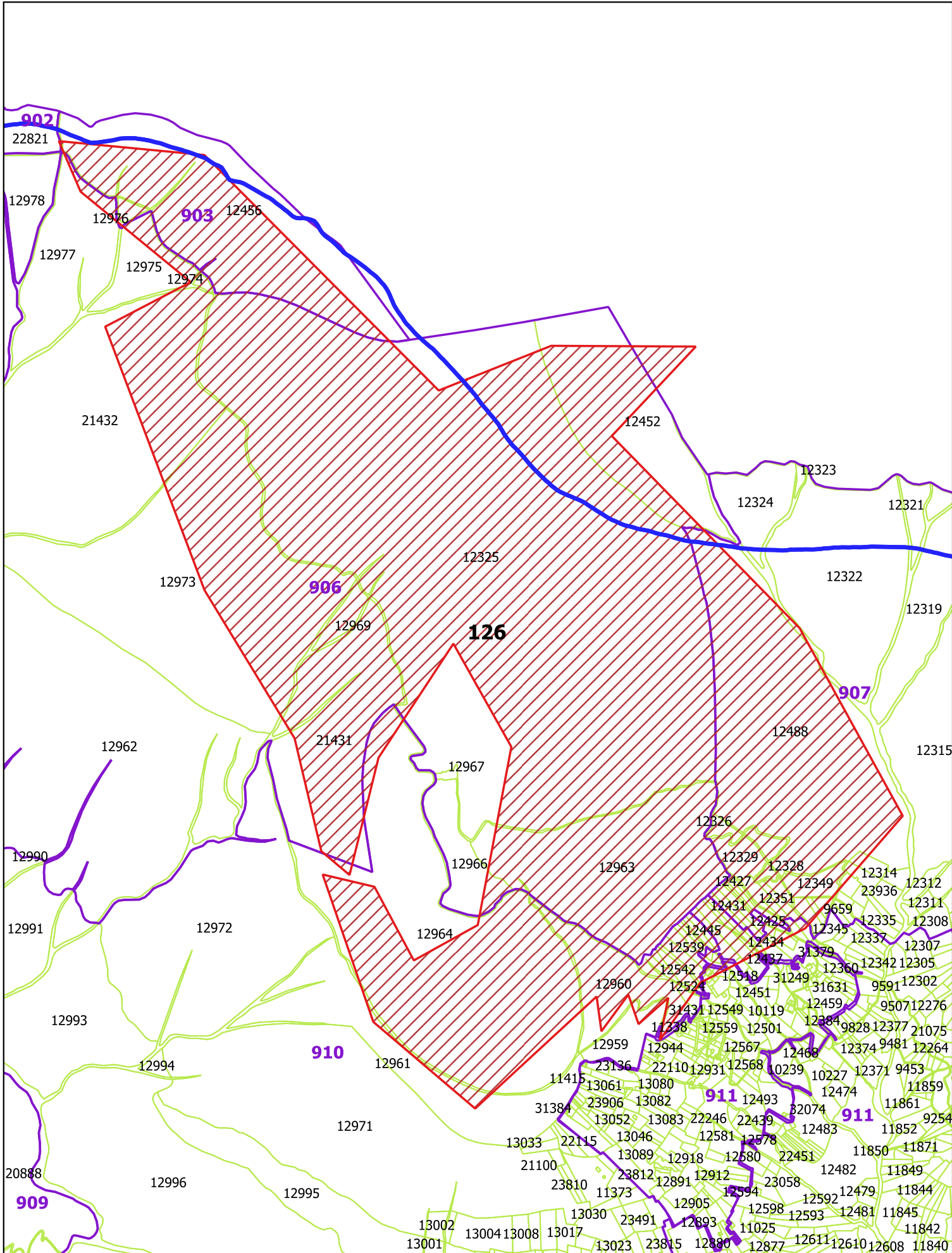

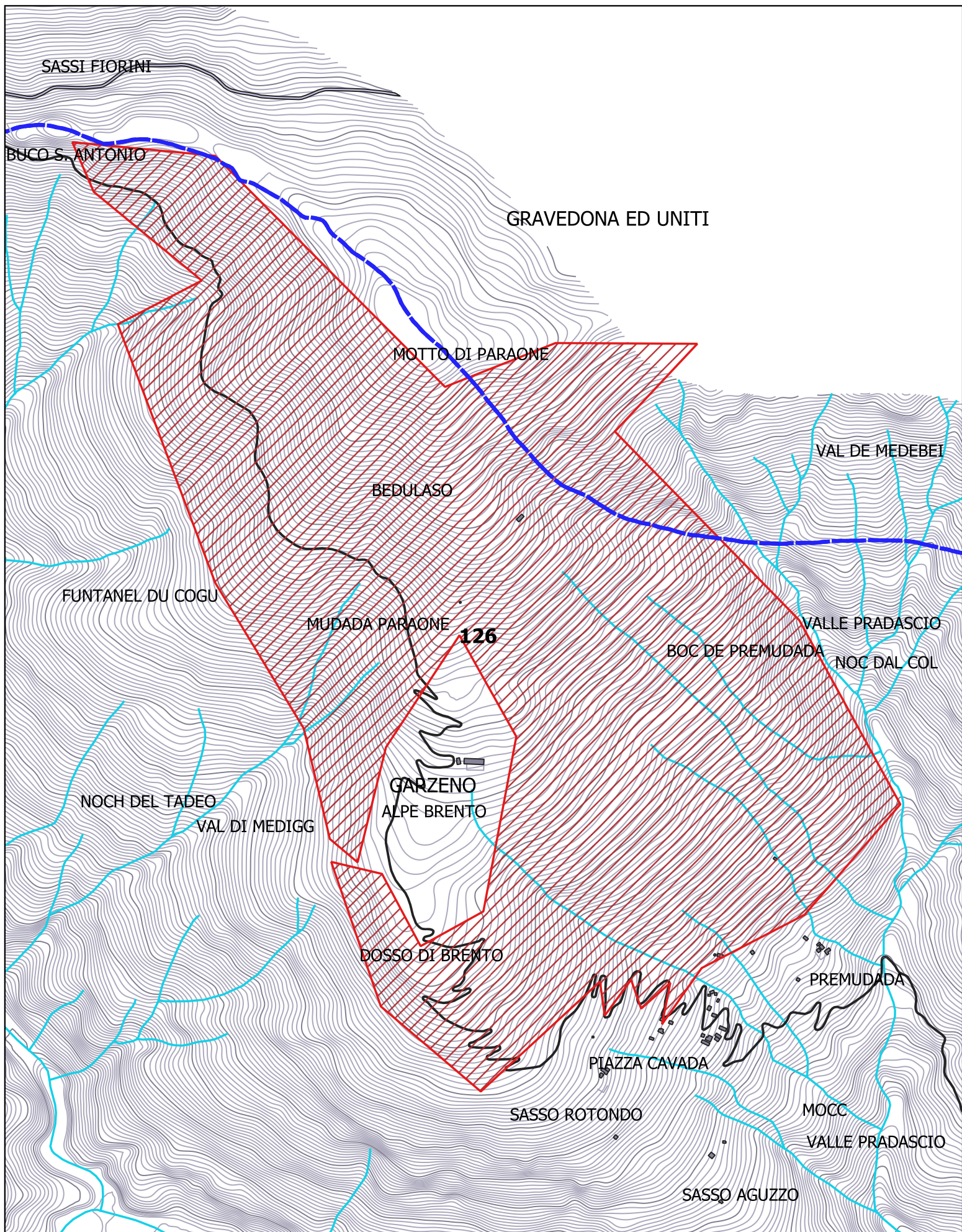

| | | | |
|-----------------|-----------|---------------------------|------------|
| Comune | Garzeno | Sup. incendio (mq) | 3.340 |
| Località | Ghidorino | Data incendio | 02/04/2018 |

| Elenco particelle percorse dal fuoco | | | | |
|---|---------------|----------------|-------------------|-------------------------------------|
| Catasto | Foglio | Sezione | Particella | Tipologia Vincolo |
| NCT | 913 | | 10021 | Tipologia 1 Tipologia 2 Tipologia 3 |
| NCT | 913 | | 10022 | Tipologia 1 Tipologia 2 Tipologia 3 |
| NCT | 913 | | 20266 | Tipologia 1 Tipologia 2 Tipologia 3 |
| NCT | 913 | | 20294 | Tipologia 1 Tipologia 2 Tipologia 3 |
| NCT | 913 | | 21052 | Tipologia 1 Tipologia 2 Tipologia 3 |
| NCT | 913 | | 6330 | Tipologia 1 Tipologia 2 Tipologia 3 |
| NCT | 913 | | 9804 | Tipologia 1 Tipologia 2 Tipologia 3 |
| NCT | 913 | | 9806 | Tipologia 1 Tipologia 2 Tipologia 3 |
| NCT | 913 | | 9807 | Tipologia 1 Tipologia 2 Tipologia 3 |
| NCT | 913 | | 9808 | Tipologia 1 Tipologia 2 Tipologia 3 |

Vincolo di Tipologia 1 : Inizio prescrizione del vincolo: 02/04/2018
 Termine prescrizione del vincolo: 02/04/2033

Vincolo di Tipologia 2 : Inizio prescrizione del vincolo: 02/04/2018
 Termine prescrizione del vincolo: 02/04/2028

Vincolo di Tipologia 3 : Inizio prescrizione del vincolo: 02/04/2018
 Termine prescrizione del vincolo: 02/04/2023

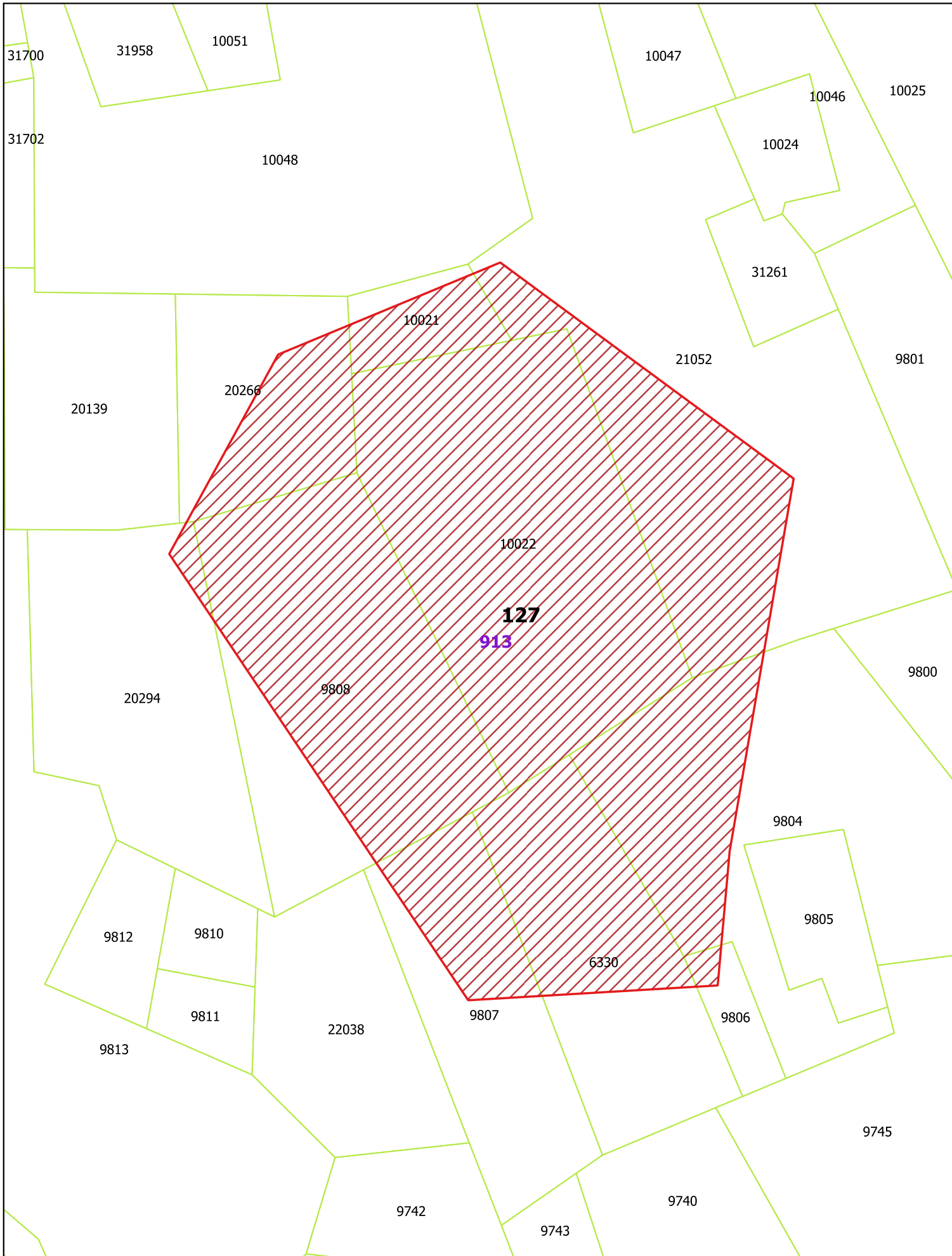

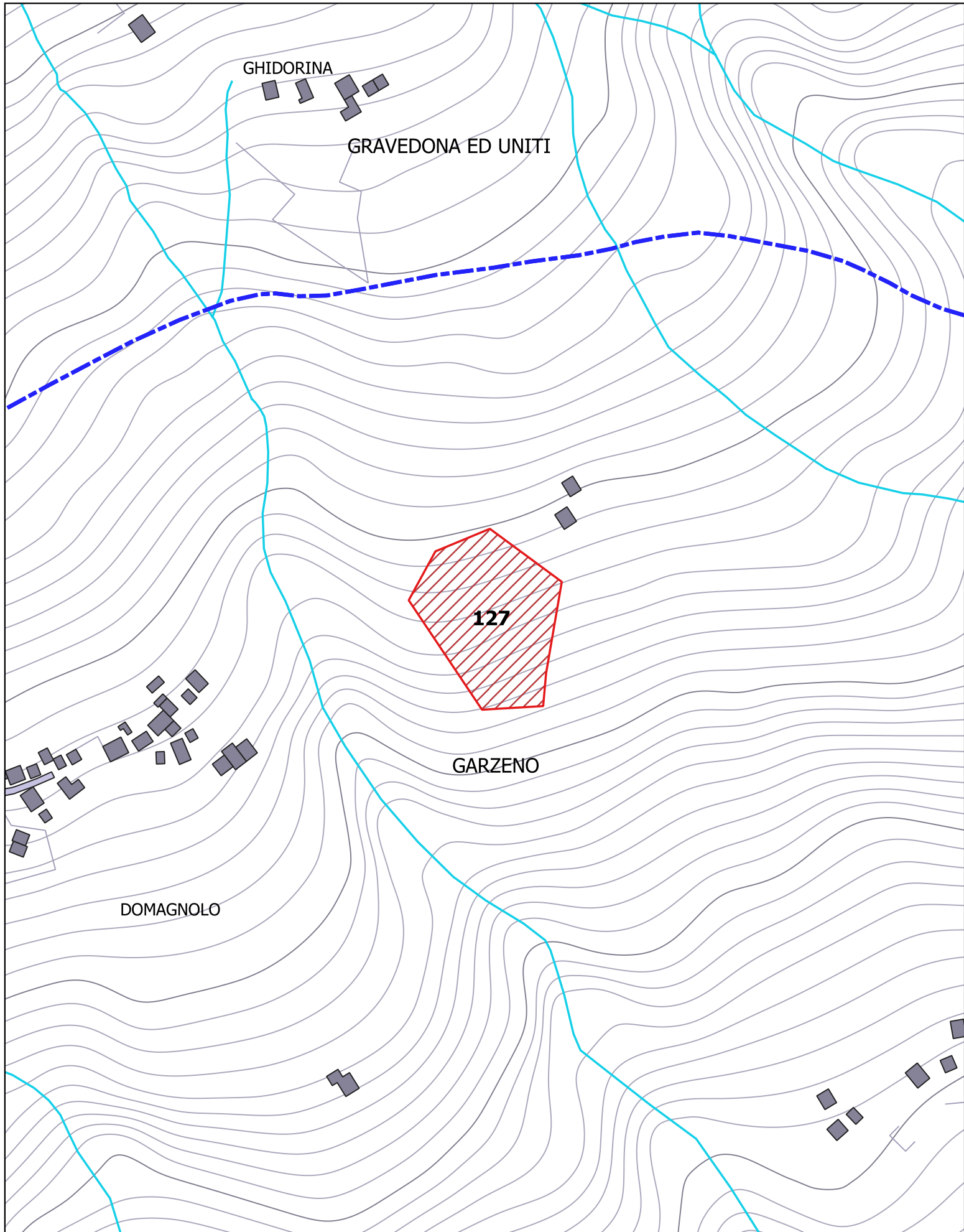

| | | | |
|-----------------|---------|---------------------------|------------|
| Comune | Garzeno | Sup. incendio (mq) | 3.119 |
| Località | Stresio | Data incendio | 17/04/2018 |

| Elenco particelle percorse dal fuoco | | | | |
|---|---------------|----------------|-------------------|-------------------------------------|
| Catasto | Foglio | Sezione | Particella | Tipologia Vincolo |
| NCT | 941 | | 20939 | Tipologia 1 Tipologia 2 Tipologia 3 |
| NCT | 941 | | 30139 | Tipologia 1 Tipologia 2 Tipologia 3 |
| NCT | 941 | | 31691 | Tipologia 1 Tipologia 2 Tipologia 3 |
| NCT | 941 | | 3373 | Tipologia 1 Tipologia 2 Tipologia 3 |
| NCT | 941 | | 3374 | Tipologia 1 Tipologia 2 Tipologia 3 |
| NCT | 941 | | 3378 | Tipologia 1 Tipologia 2 Tipologia 3 |
| NCT | 941 | | 3431 | Tipologia 1 Tipologia 2 Tipologia 3 |
| NCT | 941 | | 3434 | Tipologia 1 Tipologia 2 Tipologia 3 |
| NCT | 941 | | 3437 | Tipologia 1 Tipologia 2 Tipologia 3 |
| NCT | 941 | | 3438 | Tipologia 1 Tipologia 2 Tipologia 3 |
| NCT | 941 | | 3439 | Tipologia 1 Tipologia 2 Tipologia 3 |
| NCT | 941 | | 3442 | Tipologia 1 Tipologia 2 Tipologia 3 |
| NCT | 941 | | 3443 | Tipologia 1 Tipologia 2 Tipologia 3 |
| NCT | 941 | | 3445 | Tipologia 1 Tipologia 2 Tipologia 3 |
| NCT | 941 | | 3450 | Tipologia 1 Tipologia 2 Tipologia 3 |
| NCT | 941 | | 3451 | Tipologia 1 Tipologia 2 Tipologia 3 |
| NCT | 941 | | 3452 | Tipologia 1 Tipologia 2 Tipologia 3 |
| NCT | 941 | | 3453 | Tipologia 1 Tipologia 2 Tipologia 3 |
| NCT | 941 | | 3454 | Tipologia 1 Tipologia 2 Tipologia 3 |
| NCT | 941 | | 3456 | Tipologia 1 Tipologia 2 Tipologia 3 |
| NCT | 941 | | 3458 | Tipologia 1 Tipologia 2 Tipologia 3 |
| NCT | 941 | | 3459 | Tipologia 1 Tipologia 2 Tipologia 3 |

| | | | | |
|-----|-----|--|-------|-------------------------------------|
| NCT | 941 | | 3460 | Tipologia 1 Tipologia 2 Tipologia 3 |
| NCT | 941 | | 3465 | Tipologia 1 Tipologia 2 Tipologia 3 |
| NCT | 941 | | 3466 | Tipologia 1 Tipologia 2 Tipologia 3 |
| NCT | 941 | | 3467 | Tipologia 1 Tipologia 2 Tipologia 3 |
| NCT | 941 | | 3492 | Tipologia 1 Tipologia 2 Tipologia 3 |
| NCT | 941 | | 4697 | Tipologia 1 Tipologia 2 Tipologia 3 |
| NCT | 944 | | 30911 | Tipologia 1 Tipologia 2 Tipologia 3 |
| NCT | 944 | | 32315 | Tipologia 1 Tipologia 2 Tipologia 3 |
| NCT | 944 | | 3457 | Tipologia 1 Tipologia 2 Tipologia 3 |
| NCT | 944 | | 3461 | Tipologia 1 Tipologia 2 Tipologia 3 |
| NCT | 944 | | 3462 | Tipologia 1 Tipologia 2 Tipologia 3 |
| NCT | 944 | | 3464 | Tipologia 1 Tipologia 2 Tipologia 3 |
| NCT | 944 | | 3474 | Tipologia 1 Tipologia 2 Tipologia 3 |
| NCT | 944 | | 3475 | Tipologia 1 Tipologia 2 Tipologia 3 |
| NCT | 944 | | 3476 | Tipologia 1 Tipologia 2 Tipologia 3 |
| NCT | 944 | | 3477 | Tipologia 1 Tipologia 2 Tipologia 3 |

Vincolo di Tipologia 1 : Inizio prescrizione del vincolo: 17/04/2018
Termine prescrizione del vincolo: 17/04/2033

Vincolo di Tipologia 2 : Inizio prescrizione del vincolo: 17/04/2018
Termine prescrizione del vincolo: 17/04/2028

Vincolo di Tipologia 3 : Inizio prescrizione del vincolo: 17/04/2018
Termine prescrizione del vincolo: 17/04/2023

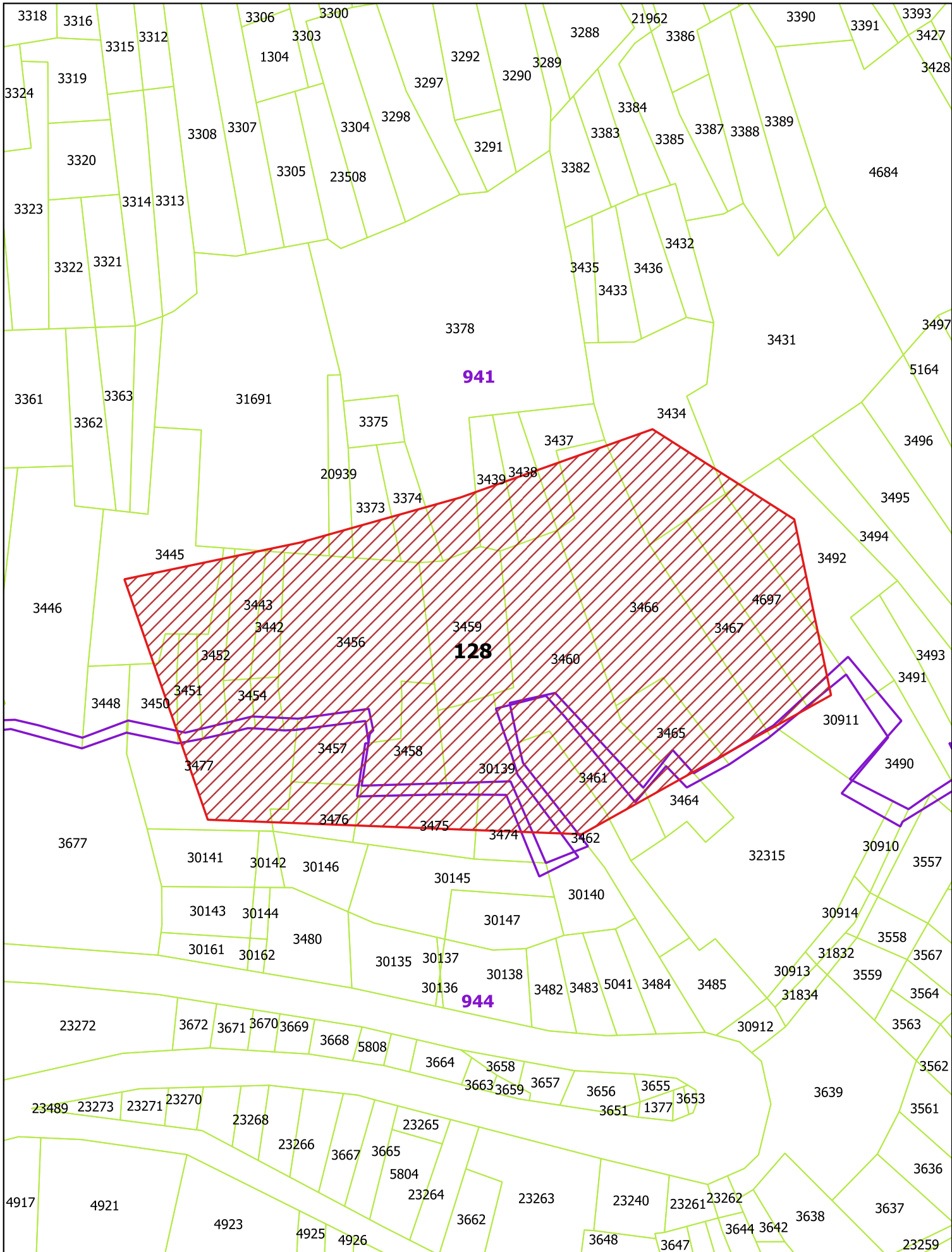

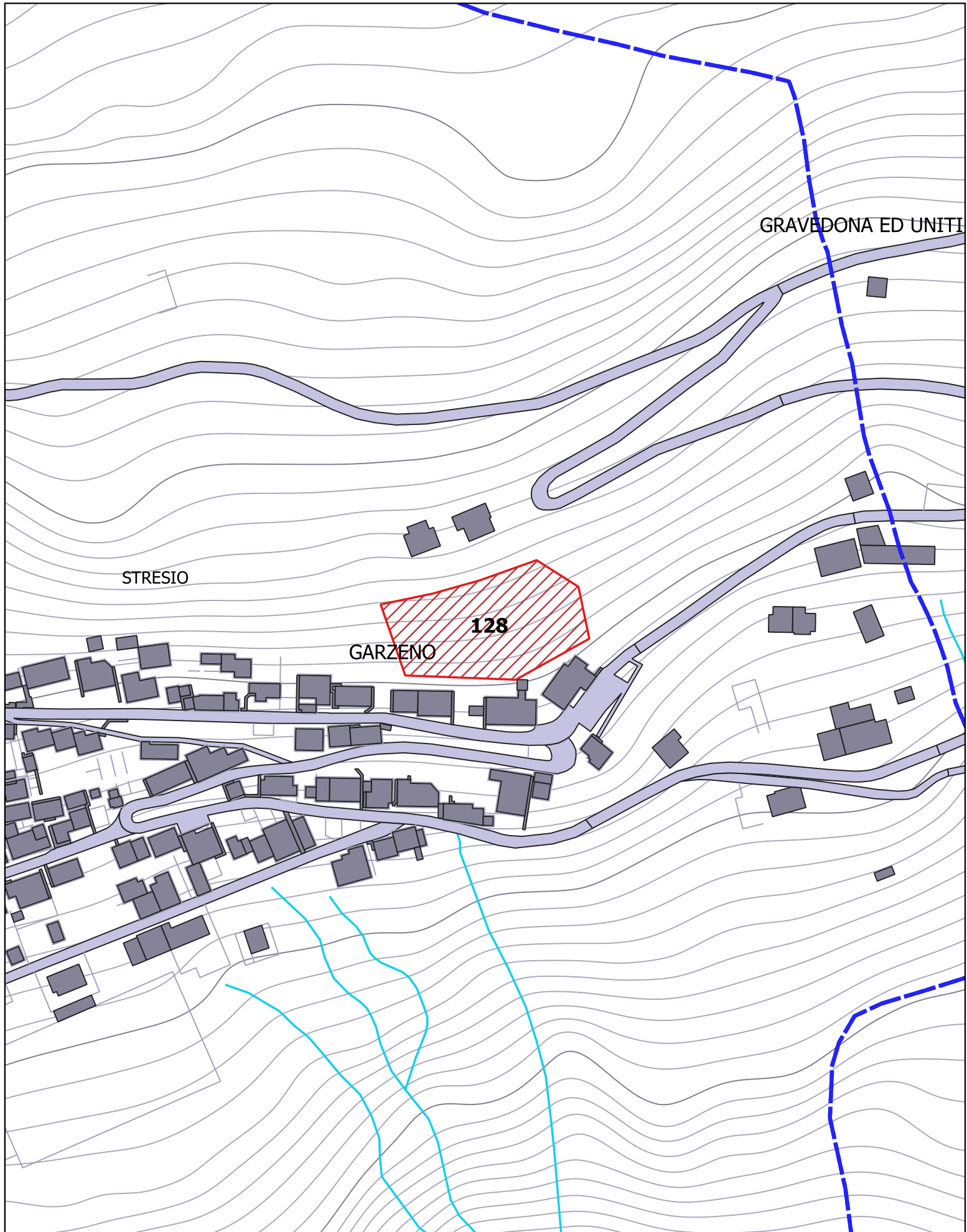

| | | | |
|-----------------|---------|---------------------------|------------|
| Comune | Garzeno | Sup. incendio (mq) | 174.647 |
| Località | - | Data incendio | 20/04/2018 |

| Elenco particelle percorse dal fuoco | | | | |
|---|---------------|----------------|-------------------|-------------------------------------|
| Catasto | Foglio | Sezione | Particella | Tipologia Vincolo |
| NCT | 911 | | 11338 | Tipologia 1 Tipologia 2 Tipologia 3 |
| NCT | 911 | | 11415 | Tipologia 1 Tipologia 2 Tipologia 3 |
| NCT | 911 | | 11437 | Tipologia 1 Tipologia 2 Tipologia 3 |
| NCT | 911 | | 11461 | Tipologia 1 Tipologia 2 Tipologia 3 |
| NCT | 911 | | 11508 | Tipologia 1 Tipologia 2 Tipologia 3 |
| NCT | 911 | | 11524 | Tipologia 1 Tipologia 2 Tipologia 3 |
| NCT | 911 | | 11562 | Tipologia 1 Tipologia 2 Tipologia 3 |
| NCT | 911 | | 11567 | Tipologia 1 Tipologia 2 Tipologia 3 |
| NCT | 911 | | 11589 | Tipologia 1 Tipologia 2 Tipologia 3 |
| NCT | 911 | | 11593 | Tipologia 1 Tipologia 2 Tipologia 3 |
| NCT | 911 | | 12524 | Tipologia 1 Tipologia 2 Tipologia 3 |
| NCT | 911 | | 12525 | Tipologia 1 Tipologia 2 Tipologia 3 |
| NCT | 911 | | 12546 | Tipologia 1 Tipologia 2 Tipologia 3 |
| NCT | 911 | | 12548 | Tipologia 1 Tipologia 2 Tipologia 3 |
| NCT | 911 | | 12549 | Tipologia 1 Tipologia 2 Tipologia 3 |
| NCT | 911 | | 12925 | Tipologia 1 Tipologia 2 Tipologia 3 |
| NCT | 911 | | 12943 | Tipologia 1 Tipologia 2 Tipologia 3 |
| NCT | 911 | | 12944 | Tipologia 1 Tipologia 2 Tipologia 3 |
| NCT | 911 | | 12949 | Tipologia 1 Tipologia 2 Tipologia 3 |
| NCT | 911 | | 12950 | Tipologia 1 Tipologia 2 Tipologia 3 |
| NCT | 911 | | 12952 | Tipologia 1 Tipologia 2 Tipologia 3 |
| NCT | 911 | | 12953 | Tipologia 1 Tipologia 2 Tipologia 3 |
| NCT | 911 | | 12955 | Tipologia 1 Tipologia 2 Tipologia 3 |
| NCT | 911 | | 12957 | Tipologia 1 Tipologia 2 Tipologia 3 |
| NCT | 911 | | 12958 | Tipologia 1 Tipologia 2 Tipologia 3 |
| NCT | 911 | | 13035 | Tipologia 1 Tipologia 2 Tipologia 3 |
| NCT | 911 | | 13046 | Tipologia 1 Tipologia 2 Tipologia 3 |
| NCT | 911 | | 13047 | Tipologia 1 Tipologia 2 Tipologia 3 |
| NCT | 911 | | 13048 | Tipologia 1 Tipologia 2 Tipologia 3 |
| NCT | 911 | | 13049 | Tipologia 1 Tipologia 2 Tipologia 3 |

| | | | | |
|-----|-----|--|-------|-------------------------------------|
| NCT | 911 | | 23907 | Tipologia 1 Tipologia 2 Tipologia 3 |
| NCT | 911 | | 23908 | Tipologia 1 Tipologia 2 Tipologia 3 |
| NCT | 911 | | 30298 | Tipologia 1 Tipologia 2 Tipologia 3 |
| NCT | 911 | | 30299 | Tipologia 1 Tipologia 2 Tipologia 3 |
| NCT | 911 | | 30300 | Tipologia 1 Tipologia 2 Tipologia 3 |
| NCT | 911 | | 31384 | Tipologia 1 Tipologia 2 Tipologia 3 |
| NCT | 911 | | 31398 | Tipologia 1 Tipologia 2 Tipologia 3 |
| NCT | 911 | | 31937 | Tipologia 1 Tipologia 2 Tipologia 3 |
| NCT | 911 | | 32011 | Tipologia 1 Tipologia 2 Tipologia 3 |
| NCT | 911 | | 32189 | Tipologia 1 Tipologia 2 Tipologia 3 |
| NCT | 911 | | 32198 | Tipologia 1 Tipologia 2 Tipologia 3 |
| NCT | 906 | | 12963 | Tipologia 1 Tipologia 2 Tipologia 3 |
| NCT | 910 | | 12445 | Tipologia 1 Tipologia 2 Tipologia 3 |
| NCT | 910 | | 12446 | Tipologia 1 Tipologia 2 Tipologia 3 |
| NCT | 910 | | 12537 | Tipologia 1 Tipologia 2 Tipologia 3 |
| NCT | 910 | | 12538 | Tipologia 1 Tipologia 2 Tipologia 3 |
| NCT | 910 | | 12539 | Tipologia 1 Tipologia 2 Tipologia 3 |
| NCT | 910 | | 12540 | Tipologia 1 Tipologia 2 Tipologia 3 |
| NCT | 910 | | 12541 | Tipologia 1 Tipologia 2 Tipologia 3 |
| NCT | 910 | | 12542 | Tipologia 1 Tipologia 2 Tipologia 3 |
| NCT | 910 | | 12543 | Tipologia 1 Tipologia 2 Tipologia 3 |
| NCT | 910 | | 12544 | Tipologia 1 Tipologia 2 Tipologia 3 |
| NCT | 910 | | 12545 | Tipologia 1 Tipologia 2 Tipologia 3 |
| NCT | 910 | | 12547 | Tipologia 1 Tipologia 2 Tipologia 3 |
| NCT | 910 | | 12959 | Tipologia 1 Tipologia 2 Tipologia 3 |
| NCT | 910 | | 12960 | Tipologia 1 Tipologia 2 Tipologia 3 |
| NCT | 910 | | 12961 | Tipologia 1 Tipologia 2 Tipologia 3 |
| NCT | 910 | | 12964 | Tipologia 1 Tipologia 2 Tipologia 3 |
| NCT | 910 | | 12971 | Tipologia 1 Tipologia 2 Tipologia 3 |
| NCT | 910 | | 13002 | Tipologia 1 Tipologia 2 Tipologia 3 |
| NCT | 910 | | 13003 | Tipologia 1 Tipologia 2 Tipologia 3 |
| NCT | 910 | | 13004 | Tipologia 1 Tipologia 2 Tipologia 3 |
| NCT | 910 | | 13031 | Tipologia 1 Tipologia 2 Tipologia 3 |
| NCT | 910 | | 13033 | Tipologia 1 Tipologia 2 Tipologia 3 |
| NCT | 910 | | 13034 | Tipologia 1 Tipologia 2 Tipologia 3 |
| NCT | 910 | | 21100 | Tipologia 1 Tipologia 2 Tipologia 3 |
| NCT | 910 | | 22113 | Tipologia 1 Tipologia 2 Tipologia 3 |
| NCT | 910 | | 22114 | Tipologia 1 Tipologia 2 Tipologia 3 |
| NCT | 910 | | 22115 | Tipologia 1 Tipologia 2 Tipologia 3 |
| NCT | 910 | | 23810 | Tipologia 1 Tipologia 2 Tipologia 3 |
| NCT | 910 | | 23811 | Tipologia 1 Tipologia 2 Tipologia 3 |

| | | | | | | |
|-----|-----|--|-------|-------------|-------------|-------------|
| NCT | 911 | | 12444 | Tipologia 1 | Tipologia 2 | Tipologia 3 |
| NCT | 911 | | 12534 | Tipologia 1 | Tipologia 2 | Tipologia 3 |

Vincolo di Tipologia 1 : Inizio prescrizione del vincolo: 20/04/2018
Termine prescrizione del vincolo: 20/04/2033

Vincolo di Tipologia 2 : Inizio prescrizione del vincolo: 20/04/2018
Termine prescrizione del vincolo: 20/04/2028

Vincolo di Tipologia 3 : Inizio prescrizione del vincolo: 20/04/2018
Termine prescrizione del vincolo: 20/04/2023

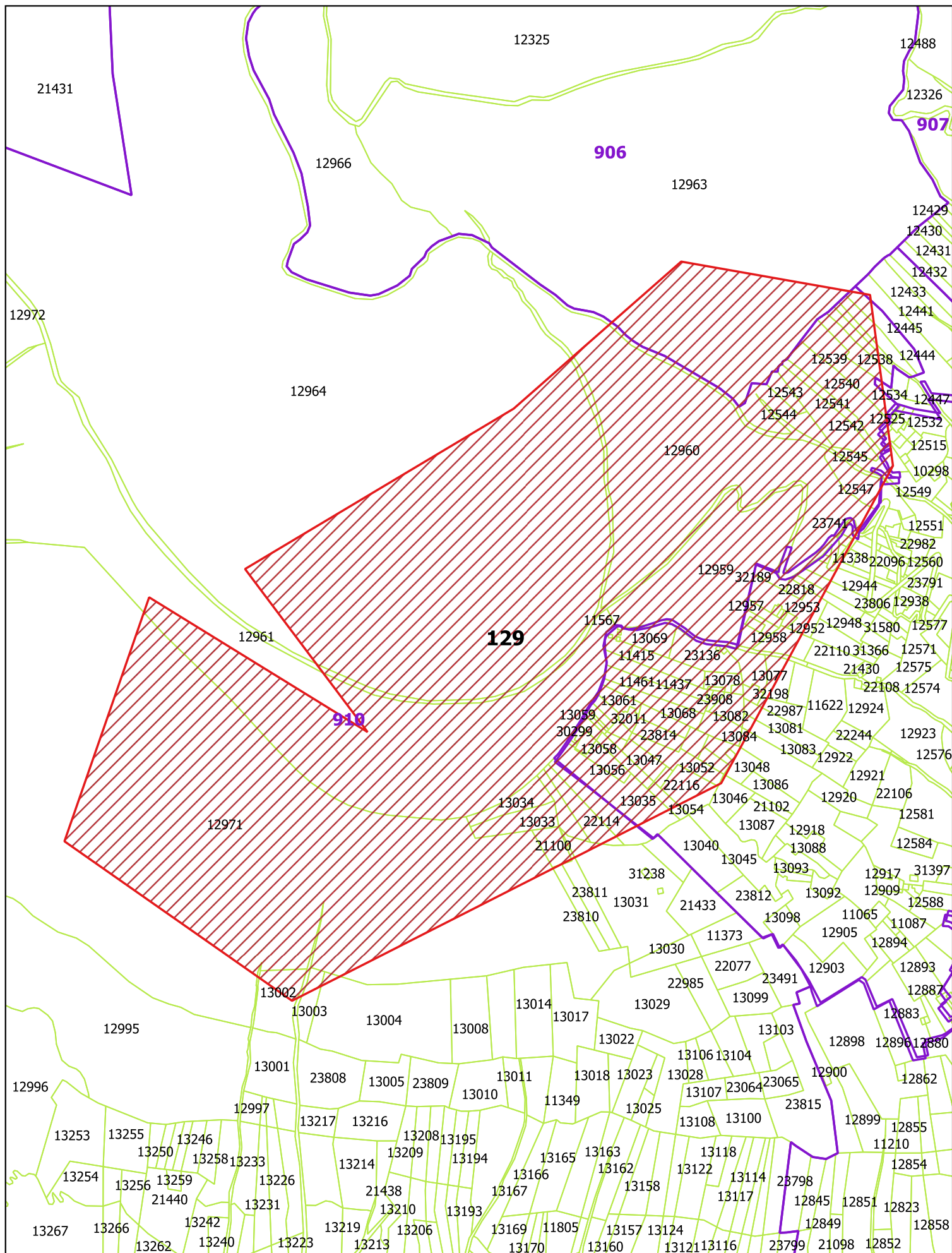

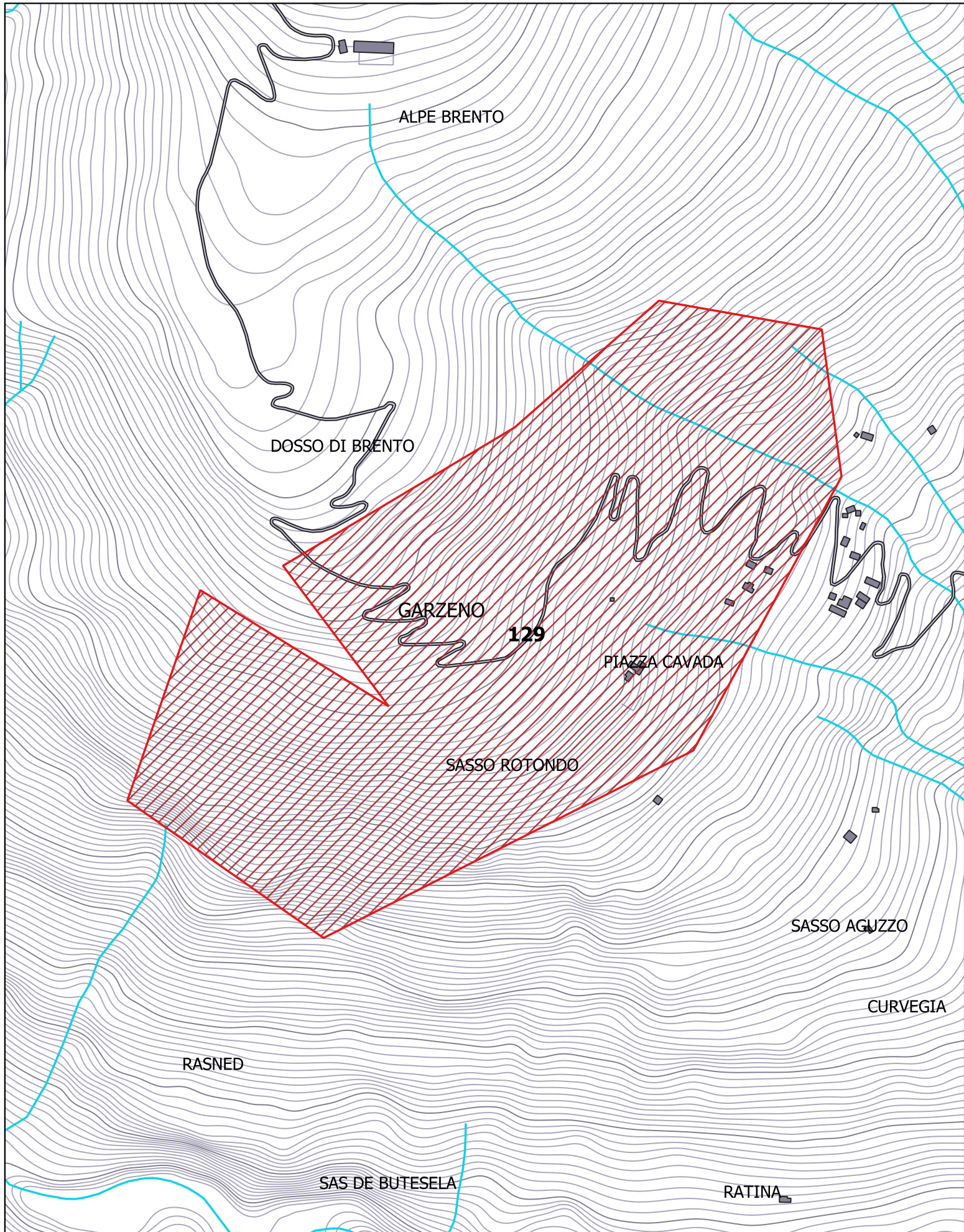

| | | | |
|-----------------|---------|---------------------------|------------|
| Comune | Garzeno | Sup. incendio (mq) | 69.717 |
| Località | Zeda | Data incendio | 20/04/2018 |

| Elenco particelle percorse dal fuoco | | | | |
|---|---------------|----------------|-------------------|-------------------------------------|
| Catasto | Foglio | Sezione | Particella | Tipologia Vincolo |
| NCT | 929 | - | 20093 | Tipologia 1 Tipologia 2 Tipologia 3 |

| | | |
|---------------------------------|-----------------------------------|------------|
| Vincolo di Tipologia 1 : | Inizio prescrizione del vincolo: | 20/04/2018 |
| | Termine prescrizione del vincolo: | 20/04/2033 |
| Vincolo di Tipologia 2 : | Inizio prescrizione del vincolo: | 20/04/2018 |
| | Termine prescrizione del vincolo: | 20/04/2028 |
| Vincolo di Tipologia 3 : | Inizio prescrizione del vincolo: | 20/04/2018 |
| | Termine prescrizione del vincolo: | 20/04/2023 |

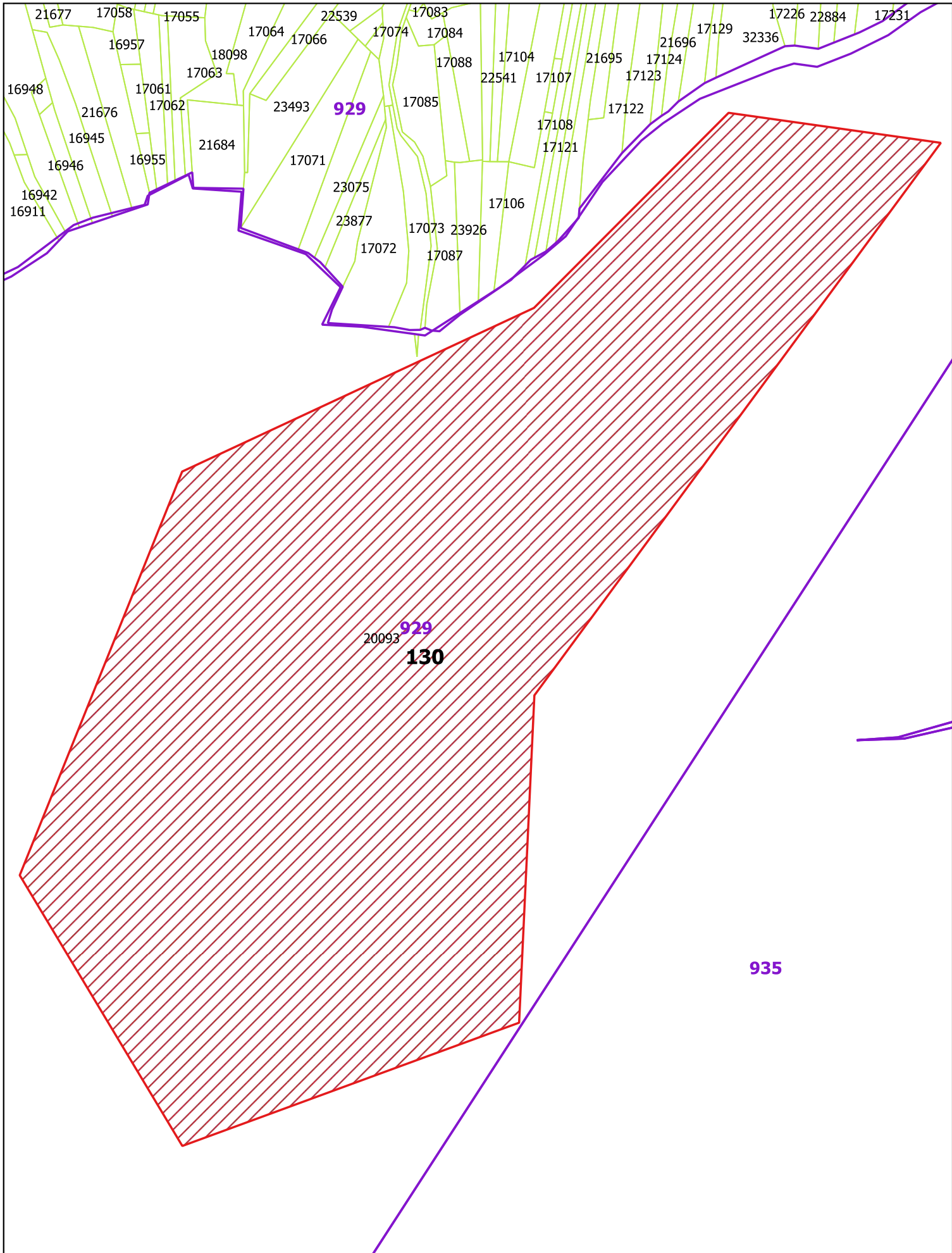

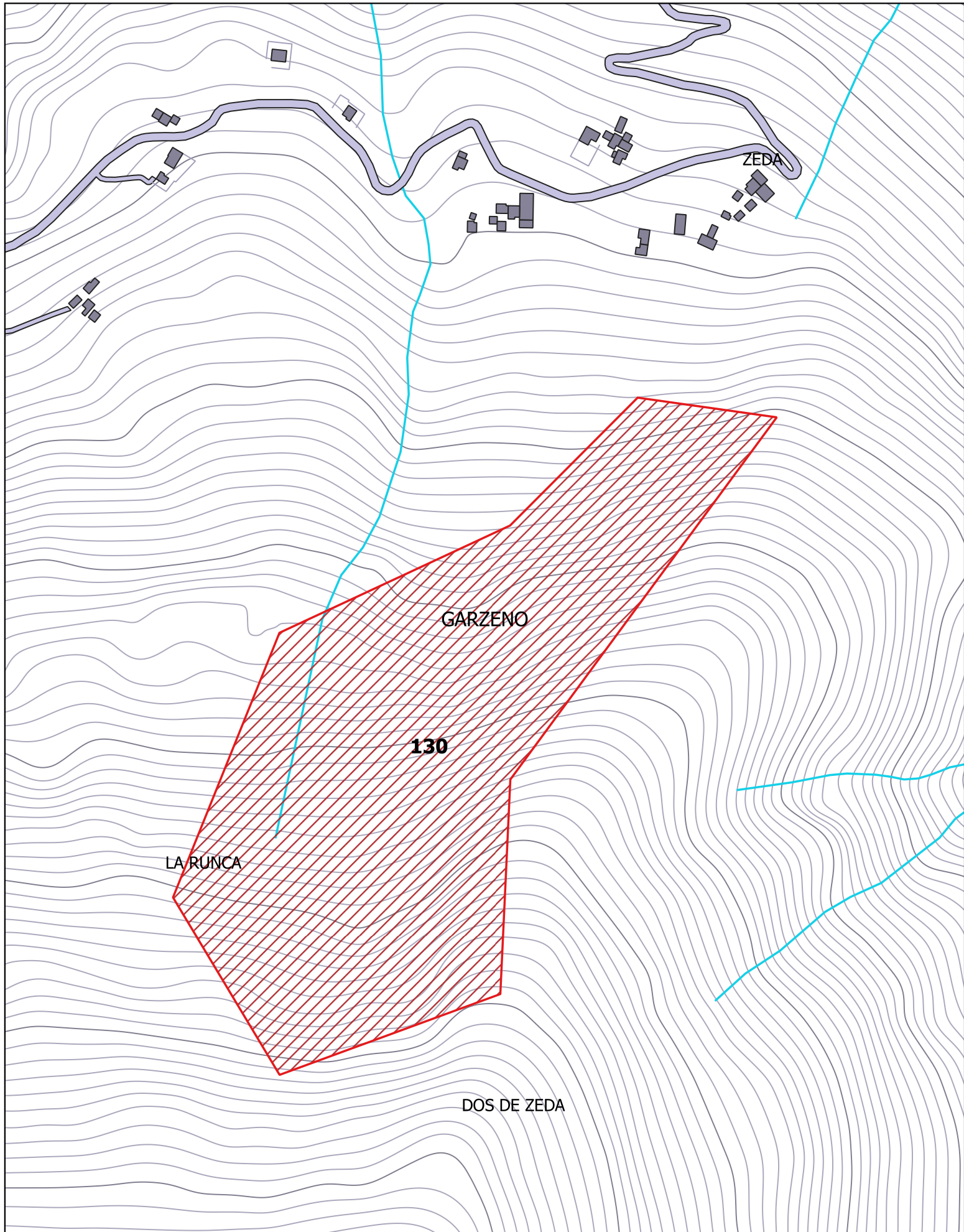

| | | | |
|-----------------|----------------|---------------------------|------------|
| Comune | Garzeno | Sup. incendio (mq) | 119.855 |
| Località | CIACH - NAIOLO | Data incendio | 28/03/2018 |

| Elenco particelle percorse dal fuoco | | | | |
|---|---------------|----------------|-------------------|-------------------------------------|
| Catasto | Foglio | Sezione | Particella | Tipologia Vincolo |
| NCT | 907 | | 12295 | Tipologia 1 Tipologia 2 Tipologia 3 |
| NCT | 907 | | 12296 | Tipologia 1 Tipologia 2 Tipologia 3 |
| NCT | 907 | | 12297 | Tipologia 1 Tipologia 2 Tipologia 3 |
| NCT | 907 | | 12298 | Tipologia 1 Tipologia 2 Tipologia 3 |
| NCT | 907 | | 12309 | Tipologia 1 Tipologia 2 Tipologia 3 |
| NCT | 907 | | 12310 | Tipologia 1 Tipologia 2 Tipologia 3 |
| NCT | 907 | | 12311 | Tipologia 1 Tipologia 2 Tipologia 3 |
| NCT | 907 | | 12315 | Tipologia 1 Tipologia 2 Tipologia 3 |
| NCT | 907 | | 12316 | Tipologia 1 Tipologia 2 Tipologia 3 |
| NCT | 907 | | 22092 | Tipologia 1 Tipologia 2 Tipologia 3 |
| NCT | 907 | | 22093 | Tipologia 1 Tipologia 2 Tipologia 3 |
| NCT | 907 | | 22094 | Tipologia 1 Tipologia 2 Tipologia 3 |
| NCT | 907 | | 22811 | Tipologia 1 Tipologia 2 Tipologia 3 |
| NCT | 911 | | 12199 | Tipologia 1 Tipologia 2 Tipologia 3 |
| NCT | 911 | | 12200 | Tipologia 1 Tipologia 2 Tipologia 3 |
| NCT | 911 | | 12201 | Tipologia 1 Tipologia 2 Tipologia 3 |
| NCT | 911 | | 12202 | Tipologia 1 Tipologia 2 Tipologia 3 |
| NCT | 911 | | 12203 | Tipologia 1 Tipologia 2 Tipologia 3 |
| NCT | 911 | | 12204 | Tipologia 1 Tipologia 2 Tipologia 3 |
| NCT | 911 | | 12205 | Tipologia 1 Tipologia 2 Tipologia 3 |
| NCT | 911 | | 12206 | Tipologia 1 Tipologia 2 Tipologia 3 |
| NCT | 911 | | 12207 | Tipologia 1 Tipologia 2 Tipologia 3 |
| NCT | 911 | | 12271 | Tipologia 1 Tipologia 2 Tipologia 3 |
| NCT | 911 | | 12275 | Tipologia 1 Tipologia 2 Tipologia 3 |
| NCT | 911 | | 12279 | Tipologia 1 Tipologia 2 Tipologia 3 |
| NCT | 911 | | 12280 | Tipologia 1 Tipologia 2 Tipologia 3 |
| NCT | 911 | | 12281 | Tipologia 1 Tipologia 2 Tipologia 3 |
| NCT | 911 | | 12282 | Tipologia 1 Tipologia 2 Tipologia 3 |
| NCT | 911 | | 12283 | Tipologia 1 Tipologia 2 Tipologia 3 |
| NCT | 911 | | 12284 | Tipologia 1 Tipologia 2 Tipologia 3 |

| | | | | |
|-----|-----|--|-------|-------------------------------------|
| NCT | 911 | | 12285 | Tipologia 1 Tipologia 2 Tipologia 3 |
| NCT | 911 | | 12286 | Tipologia 1 Tipologia 2 Tipologia 3 |
| NCT | 911 | | 12287 | Tipologia 1 Tipologia 2 Tipologia 3 |
| NCT | 911 | | 12288 | Tipologia 1 Tipologia 2 Tipologia 3 |
| NCT | 911 | | 12289 | Tipologia 1 Tipologia 2 Tipologia 3 |
| NCT | 911 | | 12290 | Tipologia 1 Tipologia 2 Tipologia 3 |
| NCT | 911 | | 12291 | Tipologia 1 Tipologia 2 Tipologia 3 |
| NCT | 911 | | 12292 | Tipologia 1 Tipologia 2 Tipologia 3 |
| NCT | 911 | | 12293 | Tipologia 1 Tipologia 2 Tipologia 3 |
| NCT | 911 | | 12294 | Tipologia 1 Tipologia 2 Tipologia 3 |
| NCT | 911 | | 12299 | Tipologia 1 Tipologia 2 Tipologia 3 |
| NCT | 911 | | 12300 | Tipologia 1 Tipologia 2 Tipologia 3 |
| NCT | 911 | | 12301 | Tipologia 1 Tipologia 2 Tipologia 3 |
| NCT | 911 | | 12302 | Tipologia 1 Tipologia 2 Tipologia 3 |
| NCT | 911 | | 12303 | Tipologia 1 Tipologia 2 Tipologia 3 |
| NCT | 911 | | 12307 | Tipologia 1 Tipologia 2 Tipologia 3 |
| NCT | 911 | | 22808 | Tipologia 1 Tipologia 2 Tipologia 3 |
| NCT | 911 | | 22810 | Tipologia 1 Tipologia 2 Tipologia 3 |

| | | |
|---------------------------------|-----------------------------------|------------|
| Vincolo di Tipologia 1 : | Inizio prescrizione del vincolo: | 28/03/2018 |
| | Termine prescrizione del vincolo: | 28/03/2033 |
| Vincolo di Tipologia 2 : | Inizio prescrizione del vincolo: | 28/03/2018 |
| | Termine prescrizione del vincolo: | 28/03/2028 |
| Vincolo di Tipologia 3 : | Inizio prescrizione del vincolo: | 28/03/2018 |
| | Termine prescrizione del vincolo: | 28/03/2023 |

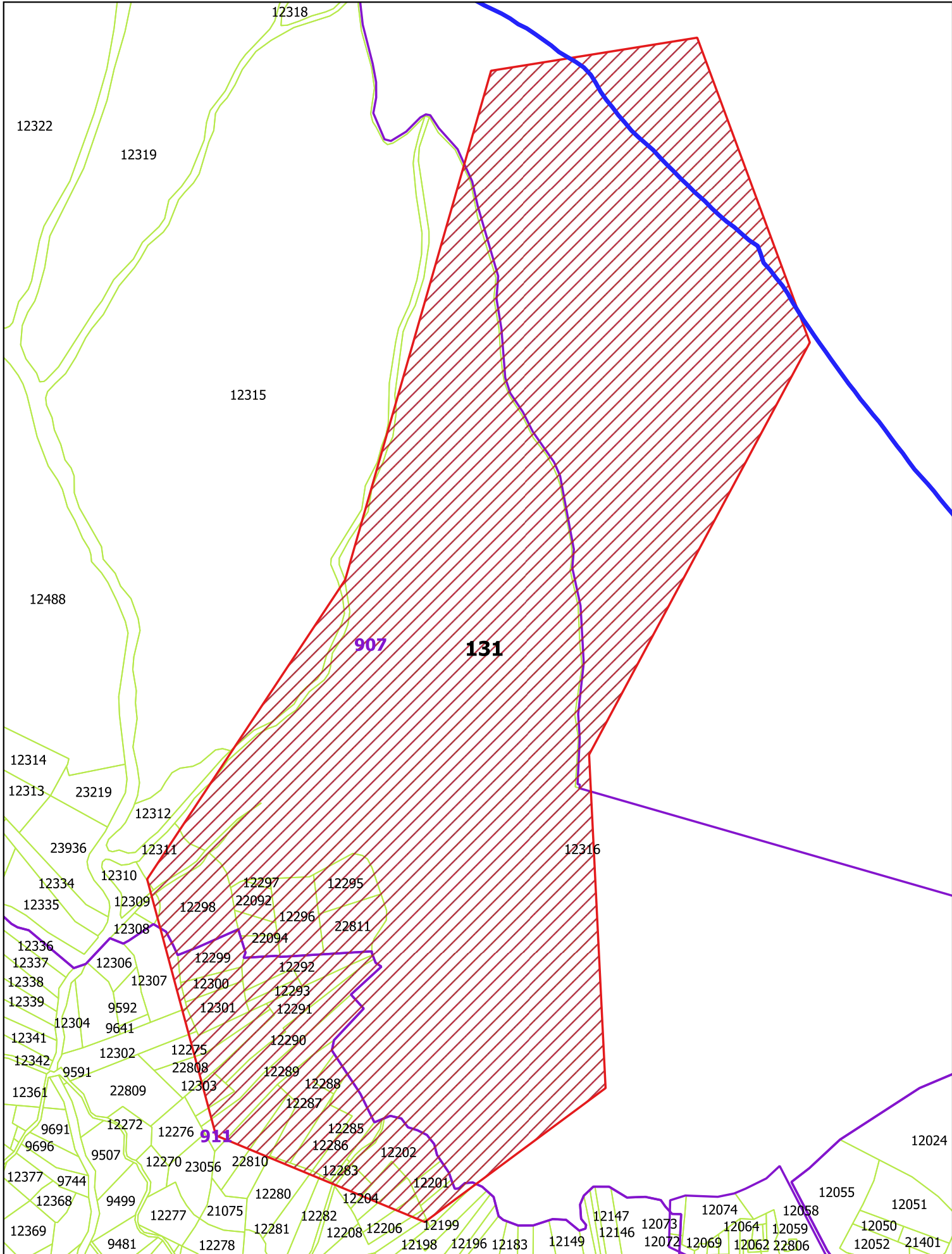

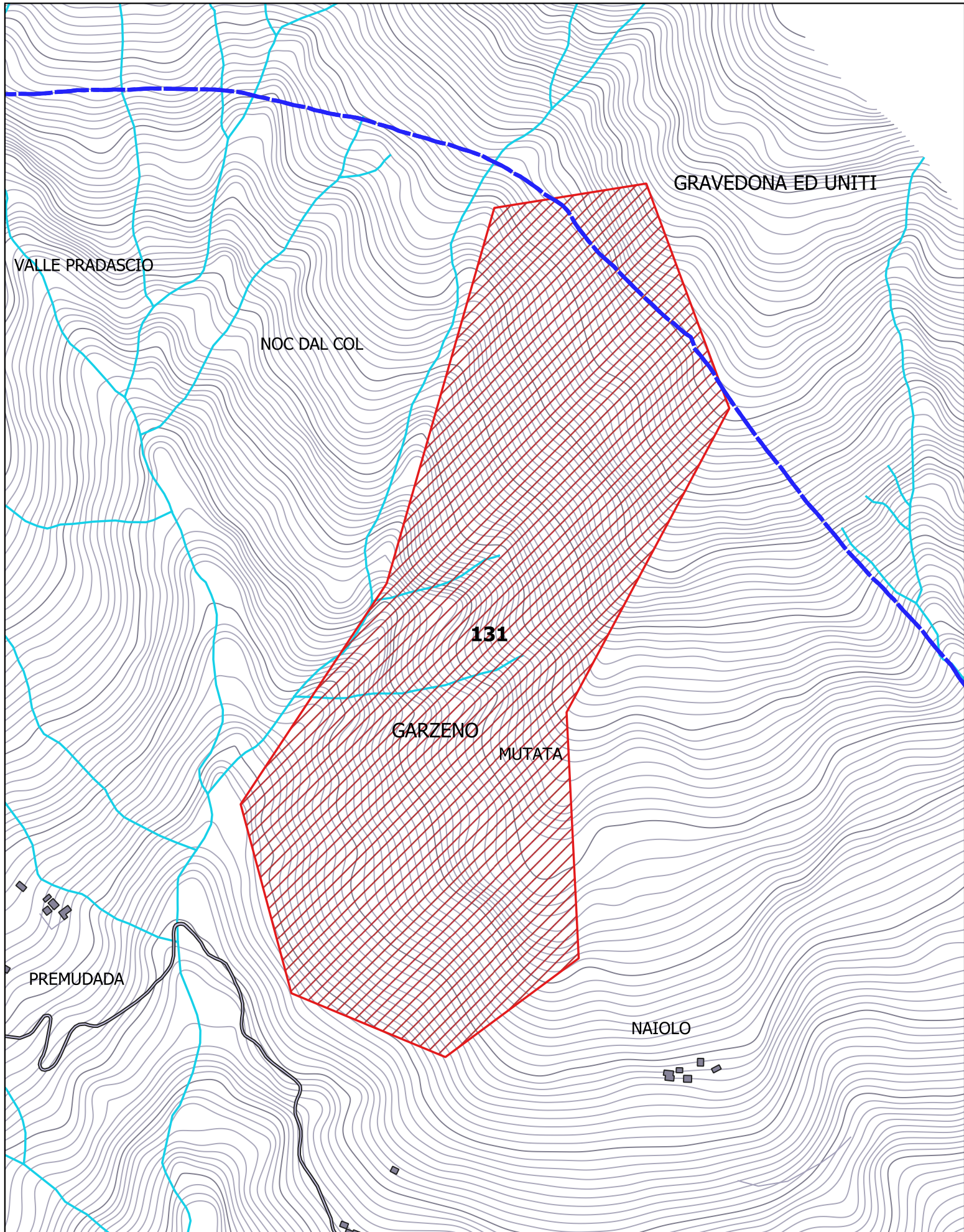

| | | | |
|-----------------|---------------|---------------------------|------------|
| Comune | Garzeno | Sup. incendio (mq) | 19.592 |
| Località | Sotto Guaggio | Data incendio | 14/03/2019 |

| Elenco particelle percorse dal fuoco | | | | |
|---|---------------|----------------|-------------------|-------------------------------------|
| Catasto | Foglio | Sezione | Particella | Tipologia Vincolo |
| NCT | 943 | | 20015 | Tipologia 1 Tipologia 2 Tipologia 3 |
| NCT | 943 | | 20018 | Tipologia 1 Tipologia 2 Tipologia 3 |
| NCT | 943 | | 20038 | Tipologia 1 Tipologia 2 Tipologia 3 |
| NCT | 943 | | 22626 | Tipologia 1 Tipologia 2 Tipologia 3 |
| NCT | 947 | | 19966 | Tipologia 1 Tipologia 2 Tipologia 3 |
| NCT | 947 | | 19967 | Tipologia 1 Tipologia 2 Tipologia 3 |
| NCT | 947 | | 19968 | Tipologia 1 Tipologia 2 Tipologia 3 |
| NCT | 947 | | 19969 | Tipologia 1 Tipologia 2 Tipologia 3 |
| NCT | 947 | | 19973 | Tipologia 1 Tipologia 2 Tipologia 3 |
| NCT | 947 | | 19976 | Tipologia 1 Tipologia 2 Tipologia 3 |
| NCT | 947 | | 19978 | Tipologia 1 Tipologia 2 Tipologia 3 |
| NCT | 947 | | 19980 | Tipologia 1 Tipologia 2 Tipologia 3 |
| NCT | 947 | | 19982 | Tipologia 1 Tipologia 2 Tipologia 3 |
| NCT | 947 | | 19983 | Tipologia 1 Tipologia 2 Tipologia 3 |
| NCT | 947 | | 19984 | Tipologia 1 Tipologia 2 Tipologia 3 |
| NCT | 947 | | 19985 | Tipologia 1 Tipologia 2 Tipologia 3 |
| NCT | 947 | | 19988 | Tipologia 1 Tipologia 2 Tipologia 3 |
| NCT | 947 | | 19989 | Tipologia 1 Tipologia 2 Tipologia 3 |
| NCT | 947 | | 19990 | Tipologia 1 Tipologia 2 Tipologia 3 |
| NCT | 947 | | 19996 | Tipologia 1 Tipologia 2 Tipologia 3 |
| NCT | 947 | | 19997 | Tipologia 1 Tipologia 2 Tipologia 3 |
| NCT | 947 | | 20004 | Tipologia 1 Tipologia 2 Tipologia 3 |
| NCT | 947 | | 20005 | Tipologia 1 Tipologia 2 Tipologia 3 |
| NCT | 947 | | 20006 | Tipologia 1 Tipologia 2 Tipologia 3 |
| NCT | 947 | | 20007 | Tipologia 1 Tipologia 2 Tipologia 3 |
| NCT | 947 | | 20008 | Tipologia 1 Tipologia 2 Tipologia 3 |
| NCT | 947 | | 20010 | Tipologia 1 Tipologia 2 Tipologia 3 |
| NCT | 947 | | 20011 | Tipologia 1 Tipologia 2 Tipologia 3 |
| NCT | 947 | | 20015 | Tipologia 1 Tipologia 2 Tipologia 3 |
| NCT | 947 | | 20016 | Tipologia 1 Tipologia 2 Tipologia 3 |
| NCT | 947 | | 20017 | Tipologia 1 Tipologia 2 Tipologia 3 |
| NCT | 947 | | 20018 | Tipologia 1 Tipologia 2 Tipologia 3 |
| NCT | 947 | | 20019 | Tipologia 1 Tipologia 2 Tipologia 3 |

| | | | | | | |
|-----|-----|--|-------|-------------|-------------|-------------|
| NCT | 947 | | 21884 | Tipologia 1 | Tipologia 2 | Tipologia 3 |
| NCT | 947 | | 22626 | Tipologia 1 | Tipologia 2 | Tipologia 3 |
| NCT | 947 | | 22627 | Tipologia 1 | Tipologia 2 | Tipologia 3 |
| NCT | 947 | | 22628 | Tipologia 1 | Tipologia 2 | Tipologia 3 |
| NCT | 947 | | 22924 | Tipologia 1 | Tipologia 2 | Tipologia 3 |
| NCT | 947 | | 22925 | Tipologia 1 | Tipologia 2 | Tipologia 3 |

Vincolo di Tipologia 1 : Inizio prescrizione del vincolo: 14/03/2019
Termine prescrizione del vincolo: 14/03/2034

Vincolo di Tipologia 2 : Inizio prescrizione del vincolo: 14/03/2019
Termine prescrizione del vincolo: 14/03/2029

Vincolo di Tipologia 3 : Inizio prescrizione del vincolo: 14/03/2019
Termine prescrizione del vincolo: 14/03/2024

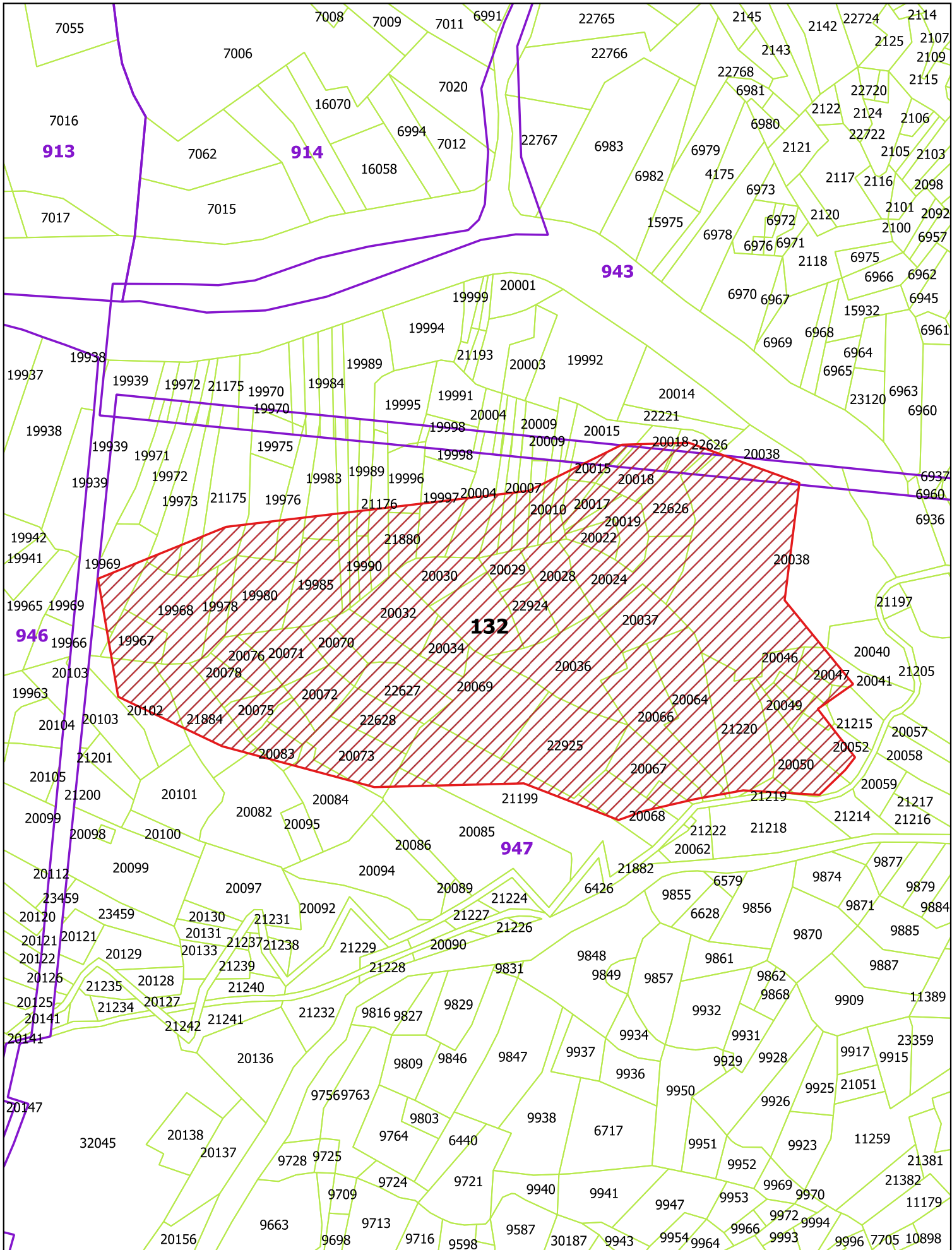

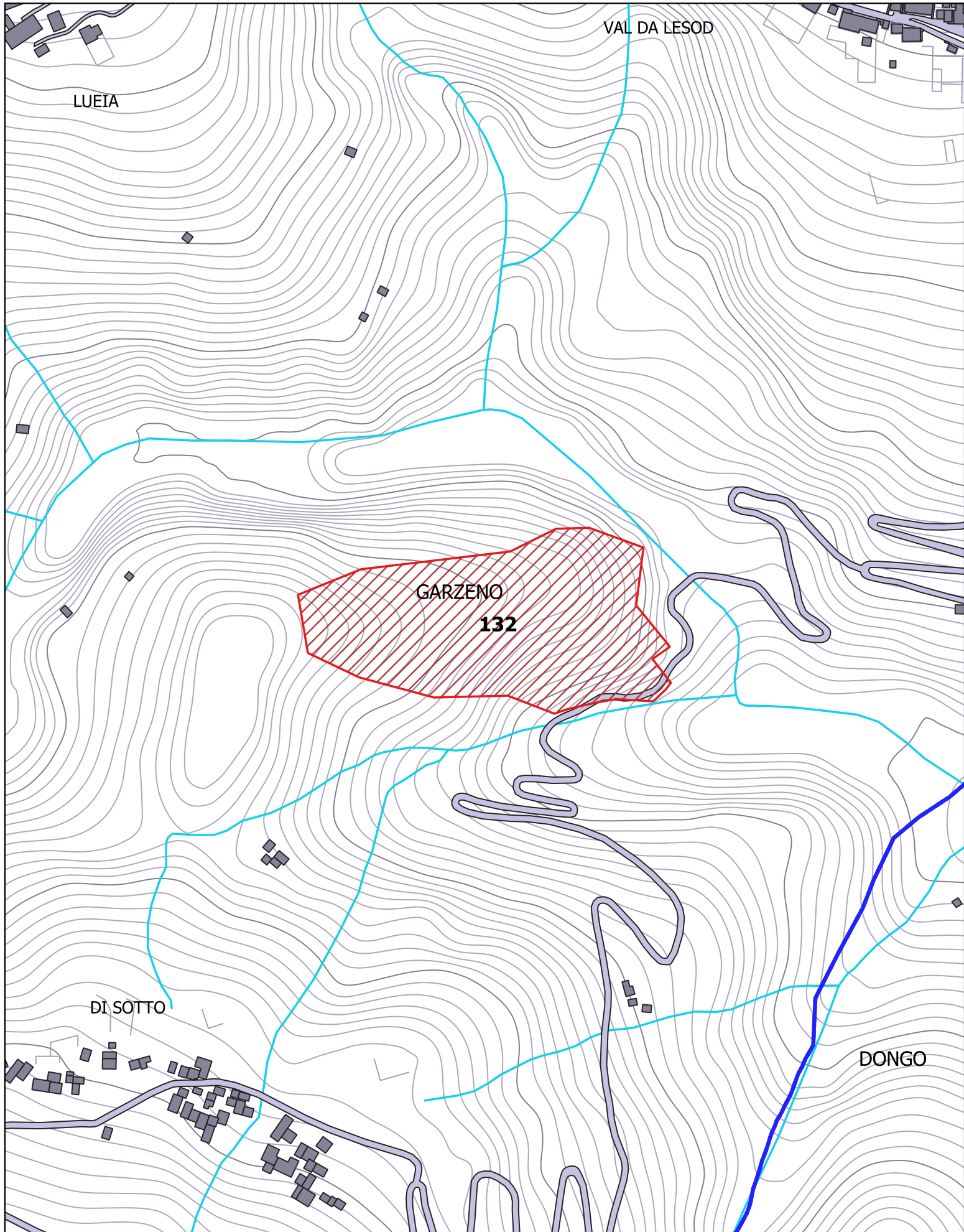

| | | | |
|-----------------|--------------|---------------------------|------------|
| Comune | Garzeno | Sup. incendio (mq) | 3.204.463 |
| Località | Dosso Brento | Data incendio | 25/03/2019 |

| Elenco particelle percorse dal fuoco | | | | |
|---|---------------|----------------|-------------------|-------------------------------------|
| Catasto | Foglio | Sezione | Particella | Tipologia Vincolo |
| NCT | 911 | | 10083 | Tipologia 1 Tipologia 2 Tipologia 3 |
| NCT | 911 | | 10119 | Tipologia 1 Tipologia 2 Tipologia 3 |
| NCT | 911 | | 10237 | Tipologia 1 Tipologia 2 Tipologia 3 |
| NCT | 911 | | 10239 | Tipologia 1 Tipologia 2 Tipologia 3 |
| NCT | 911 | | 10254 | Tipologia 1 Tipologia 2 Tipologia 3 |
| NCT | 911 | | 10292 | Tipologia 1 Tipologia 2 Tipologia 3 |
| NCT | 911 | | 10298 | Tipologia 1 Tipologia 2 Tipologia 3 |
| NCT | 911 | | 10354 | Tipologia 1 Tipologia 2 Tipologia 3 |
| NCT | 911 | | 10360 | Tipologia 1 Tipologia 2 Tipologia 3 |
| NCT | 911 | | 10391 | Tipologia 1 Tipologia 2 Tipologia 3 |
| NCT | 911 | | 10991 | Tipologia 1 Tipologia 2 Tipologia 3 |
| NCT | 911 | | 11065 | Tipologia 1 Tipologia 2 Tipologia 3 |
| NCT | 911 | | 11087 | Tipologia 1 Tipologia 2 Tipologia 3 |
| NCT | 911 | | 11285 | Tipologia 1 Tipologia 2 Tipologia 3 |
| NCT | 911 | | 11338 | Tipologia 1 Tipologia 2 Tipologia 3 |
| NCT | 911 | | 11415 | Tipologia 1 Tipologia 2 Tipologia 3 |
| NCT | 911 | | 11437 | Tipologia 1 Tipologia 2 Tipologia 3 |
| NCT | 911 | | 11461 | Tipologia 1 Tipologia 2 Tipologia 3 |
| NCT | 911 | | 11508 | Tipologia 1 Tipologia 2 Tipologia 3 |
| NCT | 911 | | 11524 | Tipologia 1 Tipologia 2 Tipologia 3 |
| NCT | 911 | | 11562 | Tipologia 1 Tipologia 2 Tipologia 3 |
| NCT | 911 | | 11567 | Tipologia 1 Tipologia 2 Tipologia 3 |
| NCT | 911 | | 11589 | Tipologia 1 Tipologia 2 Tipologia 3 |
| NCT | 911 | | 11593 | Tipologia 1 Tipologia 2 Tipologia 3 |
| NCT | 911 | | 11622 | Tipologia 1 Tipologia 2 Tipologia 3 |
| NCT | 911 | | 12360 | Tipologia 1 Tipologia 2 Tipologia 3 |
| NCT | 911 | | 12363 | Tipologia 1 Tipologia 2 Tipologia 3 |
| NCT | 911 | | 12386 | Tipologia 1 Tipologia 2 Tipologia 3 |
| NCT | 911 | | 12387 | Tipologia 1 Tipologia 2 Tipologia 3 |
| NCT | 911 | | 12388 | Tipologia 1 Tipologia 2 Tipologia 3 |
| NCT | 911 | | 12389 | Tipologia 1 Tipologia 2 Tipologia 3 |
| NCT | 911 | | 12390 | Tipologia 1 Tipologia 2 Tipologia 3 |
| NCT | 911 | | 12391 | Tipologia 1 Tipologia 2 Tipologia 3 |
| NCT | 911 | | 12392 | Tipologia 1 Tipologia 2 Tipologia 3 |
| NCT | 911 | | 12393 | Tipologia 1 Tipologia 2 Tipologia 3 |
| NCT | 911 | | 12395 | Tipologia 1 Tipologia 2 Tipologia 3 |
| NCT | 911 | | 12400 | Tipologia 1 Tipologia 2 Tipologia 3 |
| NCT | 911 | | 12404 | Tipologia 1 Tipologia 2 Tipologia 3 |
| NCT | 911 | | 12408 | Tipologia 1 Tipologia 2 Tipologia 3 |
| NCT | 911 | | 12412 | Tipologia 1 Tipologia 2 Tipologia 3 |
| NCT | 911 | | 12415 | Tipologia 1 Tipologia 2 Tipologia 3 |
| NCT | 911 | | 12416 | Tipologia 1 Tipologia 2 Tipologia 3 |
| NCT | 911 | | 12417 | Tipologia 1 Tipologia 2 Tipologia 3 |

| | | | | | | |
|-----|-----|--|-------|-------------|-------------|-------------|
| NCT | 911 | | 23060 | Tipologia 1 | Tipologia 2 | Tipologia 3 |
| NCT | 911 | | 23061 | Tipologia 1 | Tipologia 2 | Tipologia 3 |
| NCT | 911 | | 23222 | Tipologia 1 | Tipologia 2 | Tipologia 3 |
| NCT | 911 | | 23532 | Tipologia 1 | Tipologia 2 | Tipologia 3 |
| NCT | 911 | | 23798 | Tipologia 1 | Tipologia 2 | Tipologia 3 |
| NCT | 911 | | 30909 | Tipologia 1 | Tipologia 2 | Tipologia 3 |
| NCT | 911 | | 32075 | Tipologia 1 | Tipologia 2 | Tipologia 3 |
| NCT | 911 | | 32136 | Tipologia 1 | Tipologia 2 | Tipologia 3 |
| NCT | 911 | | 9643 | Tipologia 1 | Tipologia 2 | Tipologia 3 |
| NCT | 911 | | 9696 | Tipologia 1 | Tipologia 2 | Tipologia 3 |
| NCT | 911 | | 9744 | Tipologia 1 | Tipologia 2 | Tipologia 3 |
| NCT | 911 | | 9783 | Tipologia 1 | Tipologia 2 | Tipologia 3 |
| NCT | 911 | | 9802 | Tipologia 1 | Tipologia 2 | Tipologia 3 |
| NCT | 911 | | 9828 | Tipologia 1 | Tipologia 2 | Tipologia 3 |
| NCT | 911 | | 9830 | Tipologia 1 | Tipologia 2 | Tipologia 3 |
| NCT | 911 | | 9881 | Tipologia 1 | Tipologia 2 | Tipologia 3 |
| NCT | 911 | | 9922 | Tipologia 1 | Tipologia 2 | Tipologia 3 |

Vincolo di Tipologia 1 : Inizio prescrizione del vincolo: 25/03/2019
Termine prescrizione del vincolo: 25/03/2034

Vincolo di Tipologia 2 : Inizio prescrizione del vincolo: 25/03/2019
Termine prescrizione del vincolo: 25/03/2029

Vincolo di Tipologia 3 : Inizio prescrizione del vincolo: 25/03/2019
Termine prescrizione del vincolo: 25/03/2024

